

# MEMORIA DE GESTIÓN



**FDM**  **FUNDACIÓN  
DEPORTIVA  
MUNICIPAL  
VILLENA**

**ANUALIDAD  
2016**



## ÍNDICE

1. Saluda del Sr. Alcalde.....	3
2. Presentación del Sr. Concejal Delegado de Deportes.....	4

### PARTE I

2. Componentes del Consejo de Administración y Organigrama.....	5
3. Personal de la FDM.....	6
4. Instalaciones Deportivas de Gestión Directa.....	7
4.1. Instalaciones Externas.....	9
5. Instalaciones Deportivas de Gestión Indirecta.....	9
6. Tipos de Uso de las Instalaciones.....	10
7. Cuadrantes de Utilización de Instalaciones por Clubes y Asociaciones.....	14
8. Escuelas Deportivas Municipales.....	17
9. Juegos Deportivos Escolares.....	20
10. Actividades Deportivas.....	21

### PARTE II

11. Actuaciones.....	93
----------------------	----

### PARTE III

12. Anexo datos Económicos.....	125
---------------------------------	-----



La actividad deportiva que disfruta una ciudad está íntimamente desarrollada con su calidad de vida, su nivel de bienestar y su nivel de salud. Y en Villena tenemos la suerte de gozar de un calendario extenso e intenso de citas deportivas, que se suman a las iniciativas particulares, que nos ayudan a mejorar la condición física. Una suerte no improvisada sino que viene de la mano de la Fundación Deportiva Municipal que es quien organiza, desarrolla y apoya multitud de actividades que, en equipo o de manera particular, permiten realizar y disfrutar de diferentes deportes.

La mezcla de iniciativas individuales o de clubes con la programación propia de la Fundación Deportiva Municipal nos permite contar con un sinfín de actividades que repercuten tanto en la calidad de vida de la población, como en el sentido de pertenencia, la identidad de grupo, la capacidad de encuentro e incluso la promoción económica. Como tantas veces se ha dicho la apuesta por el deporte va mucho más allá de la oportuna mejora física o de la consecución de resultados sino que se enmarca perfectamente en la esfera de la superación emocional, psicológica, mental, de la convivencia, etc...

Al presentar un año más la memoria de trabajo de la Fundación Deportiva Municipal vemos con satisfacción la gran cantidad de actuaciones que se han realizado y la variedad de las mismas, ofreciendo un abanico de eventos que traen tras de sí mucho esfuerzo, mucha dedicación, mucha preparación individual y colectiva. Y es que el trabajo de la FDM no sería nada sin el acompañamiento de particulares y de los clubes que tienen en el deporte su razón de ser.

Recordemos también que todos los eventos que se realizan no serían posibles sin la entrega y dedicación del personal de la Fundación Deportiva que muchas veces llegando más allá de sus obligaciones, muestran toda la dedicación necesaria para que las acciones se desarrollen lo mejor posible.

A su lado, los diferentes clubes deportivos de la ciudad ofrecen un alto grado de participación y colaboración que hacen posible que la vida deportiva en Villena sea un referente no sólo en la comarca sino a nivel nacional, uniéndose a los grandes “tesoros” culturales, medioambientales y turísticos que Villena tiene.

Quiero terminar reafirmando el compromiso del Ayuntamiento de Villena con el deporte a través de su Fundación Deportiva Municipal y el agradecimiento a quienes hacéis posible que gracias a él mejoremos no sólo la salud sino también la convivencia.

*Fco. Javier Esquembre Menor*  
*Alcalde de Villena*



Un año más la Fundación Deportiva Municipal en aras a la transparencia y claridad que le caracterizan, ofrece una valoración a la ciudadanía que le acercan más al verdadero protagonista de nuestra razón de ser: la población villenense que practica deporte y se acerca a la vida saludable a través del ejercicio físico. Un sinfín de actividades son programadas cada temporada con el objetivo de que cada año sea mayor el número de personas, clubes deportivos y colectivos que se unan a nuestras actividades y busquen el paraguas de la FDM para la participación y organización de actividades deportivas.

Desde la Fundación Deportiva Municipal somos conscientes de los esfuerzos que tanto los, y las deportistas como los clubes y sus familias realizan cada temporada para poder desarrollar su actividad. Destacar y felicitar a todas esas personas por el clima de convivencia y el sentido común que se demuestra para con el resto de clubes y deportistas en la mejora de la coordinación que cada año se realiza de los espacios e infraestructuras disponibles. Igualmente, mi agradecimiento sincero como edil de Deportes a todas aquellas personas que promueven la práctica deportiva y un modo de vida saludable a través de la actividad física.

Se puede constatar que durante el año 2016 desde la Fundación Deportiva Municipal se ha colaborado y organizado un buen número de pruebas de montaña en lo que era un reto a superar por nosotros mismos bajo el objetivo de poner en valor el entorno medioambiental de Villena como complejo a conocer y respetar a través de la práctica deportiva. La apuesta por el deporte adaptado es un hecho constatable y una seña de identidad propia que subyace en la creencia propia de que “sin una completa inclusión social, solo existirán diferencias entre cada una de las personas que convivimos en esta sociedad”. Desde la Fundación Deportiva Municipal y desde cada hogar e institución debemos fomentar la inclusión social para que el deporte verdaderamente disfrute de una democracia real.

Hablamos de transparencia y participación como dos pilares básicos en la idiosincrasia de nuestra Fundación Deportiva Municipal y se invita a todos los agentes implicados por el deporte en Villena a participar de la toma de decisiones al respecto a través de los nuevos canales de participación que la FDM va a abrir para la democratización real del deporte en la ciudad. El objetivo es que cualquier colectivo, club deportivo o deportista en activo pueda tener voz en la valoración y toma de decisiones en el ámbito deportivo de nuestra ciudad y con ello incentivar a que cada día más, la población villenense encuentre en el deporte y la actividad física una vía hacia una vida activa y saludable.

*Luis Antonio Pardo Asunción*

*Concejal Delegado de Deportes*



## RELACIÓN DE MIEMBROS QUE COMPONEN EL ORGANIGRAMA DE LA FUNDACIÓN DEPORTIVA MUNICIPAL

### COMPONENTES DEL CONSEJO DE ADMINISTRACIÓN

D. Francisco Javier Esquembre Menor	Presidente
D. Luís Antonio Pardo Asunción	Vicepresidente
Dña. Amparo Macián García	Secretaria
D. José María Arenas Ferriz	Secretario Accidental
D. Ignacio Satorres Berbegal	Interventor
D. Antonio Martínez Camús	Interventor Accidental
D. Sergio Piqueras López	Secretario Accidental
D. Fulgencio José Cerdán Barceló	PSOE
D. Francisco Marco Hernández	Los Verdes
D. Francisco Iniesta López	Los Verdes
Dña. Laura Gandía Amorós	Los Verdes
D. Miguel Mora García	P.P.
D. Antonio López Rubio	P.P.
D. José Fernando Muñoz Martínez	Representante AMPAS

### MIEMBROS ASESORES DEL CONSEJO DE ADMINISTRACIÓN

D. Jorge Pérez Querol	Director-Gerente
D. Fulgencio Domene Ferriz	Personal de mantenimiento de la FDM



FUNDACIÓN  
DEPORTIVA  
MUNICIPAL  
VILLEN A

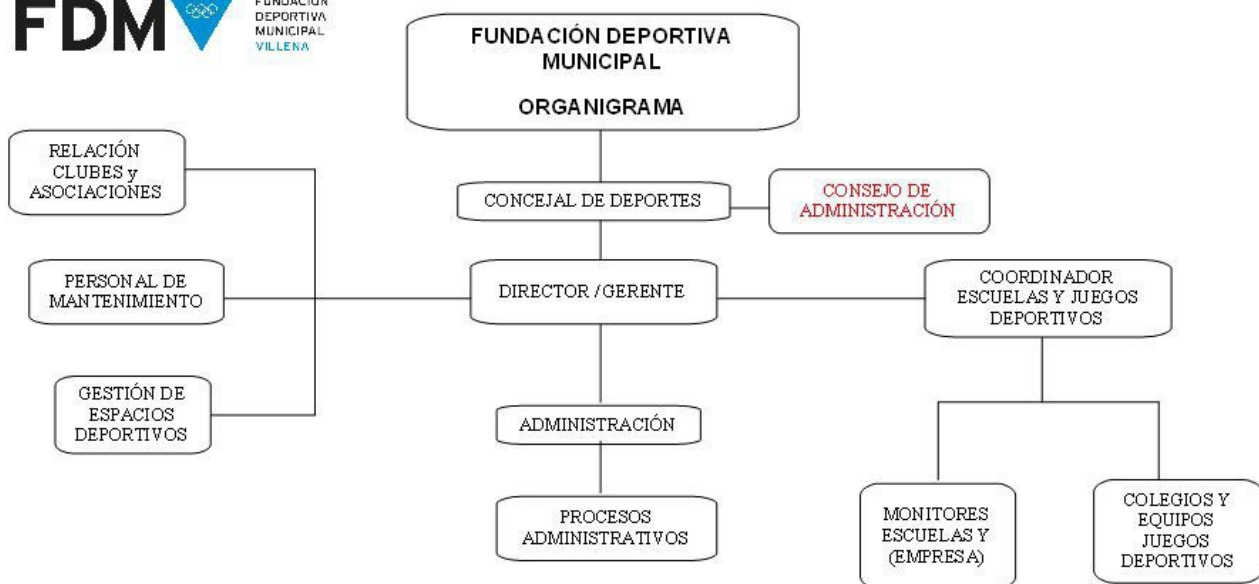



## PERSONAL DE LA FUNDACIÓN DEPORTIVA MUNICIPAL

### **OFICINA**

GERENTE: D. Jorge Pérez Querol  
COORDINADOR EE.DD.MM: D. Joaquín López Carpena  
ADMINISTRATIVA: Dña. Rosa M<sup>a</sup> Pérez Romero

### **MANTENIMIENTO**

CAPATAZ: D. Fulgencio Domene Ferriz  
OFICIALES: D. Pedro Soriano García  
D. Ramón Domene Rico  
AYUDANTES: D. Enrique Gabarre Fernández  
D. José Francisco Nacher Abellán  
D. Jesús Enrique Ferrándiz Marco  
D. Joaquín Navarro Aroca  
D. Jorge Pérez Lucena

**MÉDICO** (programa de mayores): Dña. Carmen Sagreras García

### **MONITORAS Y MONITORES DEPORTIVOS:**

Dña. Rosa Catalina Hernández Tomás  
(Gimnasia programa de mayores CEAM)  
D. Manuel Sánchez Navarro (Gimnasia programa de  
mayores AA.VV las Cruces y La Encina, monitor de  
Yoga colegio El Grec)  
Rafael Penadés Peralta (monitor de baloncesto)

ESCUELAS DEPORTIVAS MUNICIPALES: Monitores Serprosocial S.L. (Integrados).

SOCORRISTAS: Monitores Serprosocial S.L. (Integrados).

CURSOS DE NATACIÓN DE VERANO: Monitores Serprosocial S.L. (Integrados).



## INSTALACIONES DEPORTIVAS DE GESTIÓN DIRECTA



Relación de Instalaciones Deportivas de las que se ocupa la Fundación Deportiva Municipal:

### POLIDEPORTIVO MUNICIPAL

**Zona de piscinas:** Piscina Olímpica de 21 x 50 m.  
 Piscina polivalente de 18 x 8 m.  
 Vaso de chapoteo de 8 x 8 m.  
 Zonas de césped  
 Vestuarios- Aseos  
 Terrazas  
 Parque Infantil





**Campos grandes:** Campo de Fútbol de césped natural “La Solana”  
Campo de Fútbol y Rugby de césped natural “pista de atletismo”  
Campo de Fútbol de césped artificial  
Pista de atletismo  
Vestuarios



**Campos pequeños:** Campos de Fútbol 8  
Pistas de Tenis (3)  
Pistas de Pádel (2)  
Pista de Hockey patines  
Pista de Fútbol Sala  
Frontón  
Rocódromo







**Pabellón Polideportivo:** Botiquín  
Gimnasio de Musculación  
Pista polideportiva  
Sala Audiovisual  
Sala Circular  
Sala Polivalente  
Sede de Clubes  
Vestuarios



## INSTALACIONES EXTERNAS

**AA.VV. Las Cruces:** Sala Multifuncional

**ADA** Bulevar Ambrosio Cotes

**ADA** Huerto Real

**ADA** Pinada Galbis

**ADA** Recinto Ferial

**CEAM:** Gimnasio A (“pajarera”)  
Gimnasio B (1ª planta)

**NUEVO CENTRO DE MAYORES:** Gimnasio

**PIRÁMIDE “LA PLAZA”:** Sala plurifuncional

## INSTALACIONES DEPORTIVAS DE GESTIÓN INDIRECTA

C.P. EL GREC

C.P. LA CELADA

C.P. PRÍNCIPE D. JUAN MANUEL

C.P. RUPERTO CHAPÍ

C.C. LA ENCARNACIÓN

C.C. Mª AUXILIADORA

GIMNASIO CASA DE CULTURA

SALA MULTIFUNCIONAL DE LA ENCINA

La Fundación Deportiva Municipal agradece a los centros mencionados, la colaboración que prestan al ceder sus instalaciones para el alumnado de las distintas Escuelas Deportivas Municipales.



## TIPOS DE USO DE LAS DISTINTAS INSTALACIONES

### POLIDEPORTIVO:

#### **CAMPO DE FÚTBOL “LA SOLANA”**

Entrenamientos del Villena C.F.  
Entrenamientos del Sporting Villena  
Campeonato de liga del Villena C.F.  
Campeonato de liga del Sporting Villena

#### **CAMPO DE FÚTBOL Y RUGBY “PISTA DE ATLETISMO”**

Entrenamientos del Villena Club de Rugby  
Entrenamientos de los equipos de Villena C.F.  
Entrenamientos equipos del Sporting Villena  
Zona de entrenamientos de usuarios en general  
Entrenamientos y competiciones de adiestramiento de perros  
Encuentros de Fútbol de Empresas, Asociaciones...

#### **CAMPO DE FÚTBOL CESPED ARTIFICIAL**

Entrenamientos equipos inferiores Villena C.F.  
Campeonatos de liga equipos inferiores Villena C.F.  
Entrenamientos otros equipos.

#### **CAMPOS DE FÚTBOL 8**

Entrenamientos Villena C.F. Y Sporting Villena  
Campeonatos liga Alevines y Benjamines Villena y Sporting  
Partidos de personas usuarias en general.

#### **CAMPO DE VOLEY PLAYA**

Usuarios en general  
Club Voleibol Villena  
Otros Clubes (Villena C.F., Villena C. Rugby, Sporting Villena...) para entrenamientos lúdicos o físicos en la arena.

#### **PISCINA**

Baño (público en general)  
Cursos de natación  
Entrenamientos del Club Natación Villena A.V.  
Competiciones de natación  
Gimnasia en agua programa de mayores  
Programa campamento de verano  
Programa de personas discapacitadas  
Visitas diversas Asociaciones y Colegios

#### **PISTA DE ATLETISMO**

Entrenamientos personas usuarias en general  
Entrenamientos del Club de Atletismo  
Entrenamientos de Brigadas Forestales  
Olimpiadas Escolares



### **PISTA DE HOCKEY/ BALONCESTO**

Entrenamientos del Club Patinaje Villena y Hockey  
Competiciones de Patinaje Artístico  
Encuentros de Hockey  
Entrenamientos del V-74 Baloncesto

### **PISTA POLIDEPORTIVA EXTERNA**

Entrenamientos Fútbol Sala Bel·liana  
Entrenamientos Villena F.S.  
Encuentros liga Fútbol Sala Bel·liana  
Encuentros liga Villena F.S.

### **PISTAS DE TENIS**

Partidos de personas usuarias en general  
Escuela Municipal de Tenis

### **FRONTÓN**

Partidos de personas usuarias en general  
24 horas de frontenis  
Campeonato de liga local

### **PADEL**

Partidos de personas usuarias en general  
Torneos F.D.M. de personas aficionadas

### **PABELLÓN CUBIERTO MUNICIPAL**

Entrenamientos y campeonatos  
Club Baloncesto V-74 Villena  
Entrenamientos y campeonatos  
Club Bel·liana F.S.  
Entrenamientos y competiciones  
Club Gimnasia Rítmica  
Entrenamientos y campeonatos  
Club Villena F.S.  
Entrenamientos y campeonatos  
Club Voleibol Villena  
Entrenamientos y campeonatos  
Club Tiro con Arco  
Entrenamientos Asociaciones de Kárate  
Escuela Municipal de Bodytone

### **ROCÓDROMO**

Personas usuarias Federadas FEDME



## **INSTALACIONES EXTERIORES:**

### **ADA BULEVAR AMBROSIO COTES**

Recreo de público en general

### **ADA HUERTO REAL**

Recreo de público en general

### **ADA PINADA GALBIS**

Recreo de público en general

### **ADA RECINTO FERIA**

Recreo de público en general

### **CASA DE CULTURA**

Escuela Municipal de Gimnasia de Mantenimiento

### **CEAM**

Programa de Gimnasia para Mayores

### **CENTRO DE MAYORES**

Escuela Municipal de Bailes de Salón

Escuela Municipal de Gimnasia de Mantenimiento

Escuela Municipal de Tai Chi

Escuela Municipal de Yoga

### **CC. LA ENCARNACIÓN**

Escuela Municipal de Baloncesto

Escuela Municipal de Patinaje

Escuela Municipal de Pequedeporte con Patines

### **CC. M<sup>a</sup> AUXILIADORA**

Escuela Municipal de Baloncesto

Escuela Municipal de Estimulación Motriz

Escuela Municipal de Fútbol Sala

Escuela Municipal de Pequedeporte

Liga de Minibasket de la Fase Local de Juegos Deportivos de la Comunidad Valenciana

### **CP. EL GREC**

Escuela Municipal de Pequedeporte

Escuela Municipal de Voleibol

Escuela Municipal de Yoga



### **CCPP LA CELADA / PRÍNCIPE D. JUAN MANUEL**

Escuela Municipal de Estimulación Motriz  
Escuela Municipal de Patinaje  
Escuela Municipal de Pequedeporte con Patines  
Escuela Municipal de Pilates  
Escuela Municipal de Zumba  
Liga de Fútbol Sala de la Fase Local de Juegos Deportivos de la Comunidad Valenciana  
Partidos de la Liga Local de Fútbol Sala  
Programa de Colegios Abiertos donde el público en general puede reservar las pistas para entrenamientos.

### **CP. RUPERTO CHAPÍ**

Escuela Municipal de Baloncesto  
Escuela Municipal de Fútbol Sala  
Escuela Municipal de Pilates  
Programa de Colegios Abiertos donde el público en general puede reservar las pistas para entrenamientos.

### **PISTA DE MINIBASKET DE LA ENCINA**

Zona deportiva del colegio de La Encina  
Recreo del público en general

### **SALA MULTIFUNCIONAL DE LA ENCINA**

Escuela Municipal de Gimnasia de Mantenimiento y Mayores

### **SALA DE LA AAVV LAS CRUCES**

Escuela Municipal de Bailes de Salón  
Programa de Gimnasia para Mayores

### **SALA PLURIFUNCIONAL DE LA PLAZA**

Escuela Municipal de Clases Colectivas (Zumba, Cardiovasculares...)



## CUADRANTE UTILIZACIÓN DE PISTAS POR CLUBES

<b>ACTIVIDADES PABELLÓN CUBIERTO Y PISTAS EXTERIORES TEMPORADA 2016/2017</b>				
DÍA	ACTIVIDAD	HORA	LUGAR	OBSERVACIONES
<b>LUNES</b>	BALONCESTO V-74	16:15 – 20:15	PISTA NORTE	CLUB
		16:15 – 23:15	PISTA SUR	CLUB
		19:00 – 22:00	SALA TIRO CON ARCO	CLUB- Parte de los Espejos
	GIMNASIA RÍTMICA	16:15 – 20:00	PISTA CENTRAL	SALA TIRO ARCO DE 17:30 A 19:00
	PATINAJE ARTISTICO	16:30 – 21:30	PISTA DE PATINAJE	Enchufes e iluminación
	BEL- LIANA E.S.	17:30 – 19:00	PISTA EXTERIOR	ALEVÍN
		21:30 – 23:00	PISTA EXTERIOR	JUVENIL NACIONAL
		22:00 – 23:00	2/3 PISTA PABELLÓN	SENIOR
VILLENNA E.S.	19:00 – 20:30	PISTA EXTERIOR	INFANTIL	
	20:30 – 22:00	5/ PISTA PABELLÓN	FEMENINO	
GRUPO FÚTBOL SALA	20:30 – 21:30	PISTA EXTERIOR	GRUPO QUE VIENE DE SIEMPRE	
<b>MARTES</b>	BEL- LIANA E.S.	17:45 – 19:10	PABELLÓN	ALEVÍN -B / BENJAMÍN
		19:10 – 20:30	PABELLÓN	CA DE TE-A/ INFANTIL
		19:00 – 20:30	PISTA EXTERIOR	CA DE TE-B
		20:30 – 22:00	PABELLÓN	JUVENIL NACIONAL
		22:00 – 23:00	PABELLÓN	SENIOR
	GIMNASIA RÍTMICA	17:30 – 19:30	SALA CIRCULAR	CLUB
	VILLENNA E.S.	17:30 – 19:00	PISTA EXTERIOR	INFANTIL
		20:30 – 22:00	PISTA EXTERIOR	SENIOR MASCULINO
	A. AMIGOS DEL KARATE	20:30 – 21:30	SALA CIRCULAR	CLUB
	HOCKEY	18:00 – 22:30	PISTA DE HOCKEY	ILUMINACIÓN
	BALONCESTO	16:15 – 17:30	PISTA SUR	CLUB- PISTA PATINAJE 16:15 – 18:00
VOLEIBOL	16:15 – 17:40	PISTA NORTE Y CENTR	CLUB- Poner 2 redes	
FRONTENIS	20:00 – 23:00	FRONTÓN	CLUB	
<b>MIÉRCOLES</b>	PATINAJE ARTISTICO	16:30 – 21:30	PISTA DE PATINAJE	Enchufes e iluminación
	A. AMIGOS DEL KARATE	21:00 – 22:00	SALA CIRCULAR	No pagan tasas.
	BALONCESTO	16:15 – 23:15	PISTAS NORTE Y SUR	CLUB- SALA TIRO ARCO 20:30-22:00
	BEL- LIANA	16:00 – 17:30	PISTA EXTERIOR	ENTRENO PORTEROS
		17:30 – 18:45	PISTA EXTERIOR	ALEVÍN - A
		18:45 – 20:00	PISTA EXTERIOR	ALEVÍN - C
	20:00 – 21:15	PISTA EXTERIOR	INFANTIL	
GIMNASIA RÍTMICA	16:15 – 19:30	PISTA CENTRAL	17:30 – 20:30 SALA TIRO CON ARCO	
VOLEIBOL	20:10 – 23:30	PISTA CENTRAL	JUVENILES Y SENIOR	
<b>JUEVES</b>	BEL- LIANA	16:30 – 17:45	EXTERIOR	BENJAMÍN
		17:45 – 19:00	EXTERIOR	ALEVÍN - A
		19:00 – 20:30	EXTERIOR	CA DE TE - A
		20:30 – 22:00	EXTERIOR	JUVENIL NACIONAL
		22:00 – 23:00	EXTERIOR	SENIOR
	GIMNASIA RÍTMICA	17:30 – 19:30	SALA CIRCULAR	CLUB
	HOCKEY	18:00 – 22:30	PISTA DE HOCKEY	ILUMINACIÓN
	VOLEIBOL	16:15 – 17:40	PISTA NORTE Y CENTR	INFANTILES- Poner 2 redes
	VILLENNA E.S.	17:45 – 19:10	PABELLÓN	INFANTIL
		19:10 – 20:30	PABELLÓN	CA DE TE
		20:30 – 22:00	PABELLÓN	SENIOR MASCULINO
		22:00 – 23:30	PABELLÓN	FEMENINO
	A. AMIGOS DEL KARATE	20:30 – 21:30	SALA CIRCULAR	CLUB
BALONCESTO	16:15 – 17:30	PISTA SUR	PISTA PATINAJE 16:15 – 18:00	
FRONTENIS	20:00 – 23:00	FRONTÓN	CLUB	
<b>VIERNES</b>	BALONCESTO	16:15 – 23:15	PISTA NORTE Y SUR	CLUB- PISTA PATINAJE 21:00 – 22:30
	PATINAJE ARTISTICO	16:30 – 21:00	PISTA DE PATINAJE	ENCHUFES E ILUMINACIÓN
	HOCKEY	21:00 – 22:30	PISTA DE HOCKEY	ILUMINACIÓN
	GIMNASIA RÍTMICA	16:15 – 19:30	PISTA CENTRAL	19:30-20:30S.TIRO/16:30-18:30 CIRCU
	VOLEIBOL	20:00 – 23:30	PISTA CENTRAL	CLUB - Poner red.
	BEL- LIANA	16:00 – 17:30	PISTA EXTERIOR	ENTRENO PORTEROS
		17:30 – 19:00	PISTA EXTERIOR	ALEVÍN-A
19:00 – 20:30		PISTA EXTERIOR	CA DE TE-B	
20:30 – 22:00	PISTA EXTERIOR	SENIOR		



<b>SÁBADO</b>	<b>PATINAJE ARTÍSTICO</b>	9:00 – 14:00	<b>PISTA DE PATINAJE</b>	<b>ENCHUFES E ILUMINACIÓN</b>
	<b>HOCKEY</b>	17:00 – 20:00	<b>PISTA DE HOCKEY</b>	<b>PARTIDOS O ENTRENOS</b>
<b>DOMINGO</b>	<b>PATINAJE ARTÍSTICO</b>	10:00 – 13:00	<b>PISTA DE PATINAJE</b>	<b>ENCHUFES</b>

CUADRANTE UTILIZACIÓN DE CAMPOS DE FÚTBOL

**Entrenamientos del Villena, Sporting, Rugby y Atletismo**

(En temporada 2016 – 2017) (A partir de que el campo esté reseñado)

HORARIO	LUNES		MARTES		MIÉRCOLES		JUEVES		VIERNES									
INSTALACIÓ	C. ARTIFICIAL	C. NATURAL	C. ARTIFICIAL	C. NATURAL	C. ARTIFICIAL	C. N.	C. ARTIFICIAL	C. NATURAL	C. ARTIFICIAL	C. NATURAL								
16:30	JUVENIL	CADETE-A	CADETE-B		CADETE-A	JUVE	CAD-A	CAD-B	PORTEROS	JUVENIL								
17:00	JUVENIL	CADETE-A	CADETE-B	INFANTIL-C	CADETE-A	JUVE	CAD-A	CAD-B	PORTEROS	JUVENIL								
17:30	JUVENIL	CADETE-A	CADETE-B	INF-C	PORT	CADETE-A	JUVE	CAD-A	CAD-B	PORTEROS								
18:00	BENJAMÍN-A	ALEVI-SP	ALE-A	BEN-B	INF-C	PORT	INF-C	INF-B	BEN-A	BEN-B	PORTEROS	INF-C	INF-B	Benj-Sp	ATLET			
18:30	BENJAMÍN-A	ALEVI-SP	ALE-A	BEN-B	RUGBY	INF-C	INF-B		BEN-A	BEN-B	RUGBY	INF-C	INF-B	Benj-Sp	ATLET			
19:00	BENJAMÍN-A	ALEVI-SP	ALE-A	BEN-B	RUGBY	INF-C	INF-B		BEN-A	BEN-B	RUGBY	INF-C	INF-B	Benj-Sp	ATLET			
19:30	ALE-C	ALE-B	ATLETISM	FEME	INF-B	INF-A	RUGB	ATLE	FEME	INF-A	ALE-S	ALE-C	ALE-B	RUGB	ATLE	INF-A	ALE-A	ATLETISMO
20:00	ALE-C	ALE-B	ATLETISM	FEME	INF-B	INF-A	RUGB	ATLE	FEME	INF-A	ALE-S	ALE-C	ALE-B	RUGB	ATLE	INF-A	ALE-A	ATLETISMO
20:30	L	1º REG	ATLETISM	FEME	VILLENNA C.F.	RUGB	ATLE	1º REGIONAL	ALE-S	VILLENNA C.F.	RUGB	ATLE	VCF	1º REG	ATLETISMO			
21:00	QUI	1º REG	FEMENINO		O	RUGB	ATLE	1º REGIONAL		O	RUGB	ATLE	O	1º REG				
21:30	L	1º REG			SPORTING V.	RUGB	ATLE	1º REGIONAL		SPORTING V.	RUGB	ATLE	SPORT	1º REG				
22:00	E					RUGB	ATLE				RUGB	ATLE						
22:30	R					RUGB	ATLE				RUGB	ATLE						
23:00	CIERRE DEL POLIDEPORTIVO MUNICIPAL																	

HORARIO	LUNES		MARTES		MIÉRCOLES		JUEVES		VIERNES	
INSTALACIÓ	LA SOLANA		LA SOLANA	O ARTIFICIAL	LA SOLANA		LA SOLANA	O ARTIFICIAL	LA SOLANA	O MEDIO
20:30			SPORTING V.	BENJAMÍN SPORTING			SPORTING V.	En artificial de 20:30 a 22:00	SPORTING V.	
A			ALTERNAN VILLENNA C.F.	18:30-20:00			ALTERNAN VILLENNA C.F.	En artificial de 20:30 a 22:00	ALTERNAN VILLENNA C.F.	
22:30										

- NOTA - 1:** EL EQUIPO SENIOR QUE JUEGA EN CASA ENTRENA EN LA SOLANA LOS 3 DÍAS.  
**NOTA - 2:** EL EQUIPO SENIOR QUE JUEGA FUERA ENTRENA EN ARTIFICIAL LOS 3 DÍAS. VIERNES SOLO MEDIO CAMPO.  
**NOTA - 3:** LOS LUNES DE 20:00 A 23:00 UN CAMPO DE FÚTBOL-8 ES PARA ALQUILERES. SI NO SE ALQUILA SE UTILIZARÁ.  
**NOTA - 4:** EL CLUB DE RUGBY ENTRENA TAMBIÉN LOS SÁBADOS DE 10:00 A 12 EN EL CAMPO DE CESPED NATURAL.  
**NOTA - 5:** EL ATLETISMO VIENEN A ENTRENAR TAMBIÉN PERO SOLO A LA PISTA LOS MARTES Y JUEVES DE 19:30 A 21:00H.  
**NOTA - 6:** EL BENJAMÍN B DEL VILLENNA LOS VIERNES ENTRENA EN LA SOLANA DE 18:00 A 19:30.  
**NOTA - 7:** Y EL BENJAMÍN DEL SPORTING ENTRENA EN LA SOLANA DE 18:30 A 20:00H LOS MARTES Y EL VIERNES HASTA QUE ESTÉ EL OTRO CAMPO COMPARTIRÁN CON EL BENJAMÍN DEL VILLENNA C.F.

CUADRANTE UTILIZACIÓN DE INSTALACIONES POR ASOCIACIONES

2016 - 2017

**ACTIVIDADES DE ASOCIACIONES Y ORGANISMOS**

**C.R.I.S. y APADIS, AFAD, El Cerezo, CO La Morenica, F. Diagrama y PROFESPORT**

LUNES	MARTES	MIÉRCOLES	JUEVES	VIERNES
<b>PROFESPORT</b> ACTIVIDAD: GIMNASIO HORARIO: De 9:30 a 14:00 y de 16:00 a 19:00	<b>PROFESPORT</b> ACTIVIDAD: GIMNASIO HORARIO: De 9:30 a 14:00 y de 16:00 a 19:00	<b>PROFESPORT</b> ACTIVIDAD: GIMNASIO HORARIO: De 9:30 a 14:00 y de 16:00 a 19:00	<b>PROFESPORT</b> ACTIVIDAD: GIMNASIO HORARIO: De 9:30 a 14:00 y de 16:00 a 19:00	<b>PROFESPORT</b> ACTIVIDAD: GIMNASIO HORARIO: De 9:30 a 14:00 y de 16:00 a 19:00
<b>C.R.I.S.</b> ACTIVIDAD: Revisar plan de actividades anexo. HORARIO: 10:00 a 13:00h	<b>APADIS</b> ACTIVIDAD: BALONCES HORARIO: 10:00 a 12:30h	<b>C.R.I.S.</b> ACTIVIDAD: Revisar plan de actividades anexo. HORARIO: 10:00 a 13:00h	<b>FUNDACIÓN DIAGRAMA</b> ACTIVIDAD: 1 pista de padel HORARIO: De 11:00 a 12:00	
<b>AFAD</b> ACTIVIDAD: Fútbol sala. Pista exterior. Hasta diciemb HORARIO: 16:00 a 17:30	<b>CENTRO LA VILLA</b> ACTIVIDAD: ATLETISM HORARIO: 17:00 A 19:00		<b>EL CEREZO</b> ACTIVIDAD: Llamarán a las 9:00h cada jueves para decir lo que van a realizar. HORARIO: 11:00h a 13:00	
	<b>CO LA MORENICA</b> ACTIVIDAD: Fútbol sala Pista Exterior. HORARIO: 16:00 a 17:30h			

\* Los socios de PROFESPORT tienen derecho a utilizar el Gimnasio en horario de ..... por su cuenta, siempre identificándose en relación al listado de socios del que disponemos. Pero tienen que rellenar el impreso que nos exige de responsabilidad. Al resto de asociaciones facilitarles material.



**UTILIZACIÓN DEL GIMNASIO POR PARTE DE LOS CLUBES EN TEMPORADA 2016/2017**

	LUNES	MARTES	MIÉRCOLES	JUEVES	VIERNES	SÁBADO	DOMINGO
9'00 a 11'00	RUGBY	CENTRO EXCURSIONISTA	RUGBY			CENTRO EXCURSIONISTA	
17'00 a 18'00						A. KARATE 11:00 a 14:00	
18'00 a 19'00	VILLENA C.F.		C.CICLISTA	VILLENA C.F.			
19'00 a 20'00	TRAIL VILL.	C.CICLISTA		ATLETISMO	VOLEIBOL		
20'00 a 21'00	ATLETISMO	VILLENA C.F. 20:00 a 20:30 SPORTING 20:30 a 21:00	VOLEIBOL 19:30 a 21:00	VILLENA C.F. 20:00 a 20:30	VILLENA C.F.		
21'00 a 22'00	VILLENA F.S.	BEL·LIANA F.S.	V-74	VILLENA ORIENTACIÓN 20:30 a 22:30	C. CICLISTA ALTO VINALO		
22'00 a 23'00	RUGBY		RUGBY				

- Ningún deportista podrá venir por su cuenta al gimnasio, solo en los horarios del cuadrante y con su respectivo entrenador o preparador físico.
- Solo pueden acceder Juveniles y Seniors.

**UTILIZACIÓN DE INSTALACIONES EN HORAS (APROXIMADAS)  
POR PARTE DE LOS CLUBES FEDERADOS.**

DEPORTE	CLUB	HORAS / SEMANA	HORAS / MES	HORAS / TEMPORADA
BALONCESTO	V-74	61	254	2.290
FRONTENIS	C.F. VILLENA	6,4	26,7	241
FÚTBOL	VILLENA C.F.	47,5	198	1.780
FÚTBOL	SPORTING VILLENA	14	88	524
FÚTBOL SALA	BEL·LIANA F.S.	37	154,5	1.391
FÚTBOL SALA	VILLENA F.S.	18,7	74	666
GIMNASIA RÍTMICA	CLUB DE G. RÍTMICA	32	133	1.200
HOCKEY	C. DE HOCKEY VILLENA	12,2	51	460
KÁRATE	A. AMIGOS DEL KÁRATE	5,2	21,6	195
PATINAJE	C.P. VILLENA	26	108	974
RUGBY	C.R. VILLENA	5,6	23,4	211
TIRO CON ARCO	C.TIRO CON ARCO	NO TIENE HORARIO FIJO		
VOLEIBOL	C.V. VILLENA	18,8	78,6	708

Estas horas hacen referencia al horario de entrenamientos, partidos de liga y otras reservas como campus, jornadas de convivencia y de captación o de cualquier otra índole.





## **ESCUELAS DEPORTIVAS MUNICIPALES**

En el curso 2016 - 2017 continua con el servicio de contratación del personal que realiza las labores de monitoras, monitores y socorristas, la empresa de Villena Serprosocial S.L. (Integrados).

La reseña de escuelas, instalación donde tiene lugar la actividad y personas encargadas de la realización de las mismas, está referida para las Escuelas del curso 2016 – 2017 siendo las Escuelas, sedes y personas monitoras para las Escuelas en los meses de enero a junio de 2016 las que se reseñaron en la memoria de la anualidad 2015

### **ESCUELAS INFANTILES**

#### **Escuela Municipal de Ajedrez:**

- Colegios La Celada-Príncipe  
Monitor: Luís Javier Rodríguez  
Horario: Viernes de 17:00 a 19:00 h.

#### **Escuela Municipal de Baloncesto:**

- Colegio M<sup>a</sup> Auxiliadora  
Monitores: Rafael Penadés, Javier Rico y Andrés Pastor  
Horario: X y V de 17:15 a 18:15 h.
- Colegio La Encarnación  
Monitores: Andrés Pastor y Javier Rico  
Horario: M y J de 17:05 a 18:05 h.
- Colegio R. Chapí  
Monitor: Antonio Hernández  
Horario: M y J de 17:00 a 18:00 h.

#### **Escuela Municipal de Estimulación Motriz:**

- Colegios La Celada-Príncipe  
Monitora: Andrea Navarro  
Horario: M y J de 17:05 a 18:05 h.
- Colegio M<sup>a</sup> Auxiliadora  
Monitores: Francisco Ayelo y Pablo López  
Horario: M y J de 17:05 a 18:05 h.

#### **Escuela Municipal de Fútbol Sala:**

- Colegio M<sup>a</sup> Auxiliadora  
Monitor: Miguel Ángel Susmozas  
Horario: L, X y M, J de 17:05 a 18:05 h.
- Colegio Ruperto Chapí  
Monitor: Jerónimo Rubio  
Horario: M y J de 17:00 a 18:00 h.



**Escuela Municipal de Pequedeporte:**

- Colegio El Grec  
Monitor: Pablo Rodenas  
Horario: L y X de 17:00 a 18:00 h.
- Colegio M<sup>a</sup> Auxiliadora  
Monitores: Francisco Ayelo y Pablo López  
Horario: L y X de 17:05 a 18:15 h.

**Escuela Municipal de Pequedeporte con Patines:**

- Colegio La Celada / Príncipe D. Juan Manuel  
Monitoras: Yaiza Sánchez y Paula Hernández  
Horario: Viernes de 17:00 a 19:00 h.
- Colegio La Encarnación  
Monitoras: Marina Cerdán y Paula Hernández  
Horario: M y J de 17:05 a 18:05 h.

**Escuela Municipal de Voleibol:**

- Colegio El Grec  
Monitores: Abel del Rey y Alejandro Flor  
Horario: L y X de 17:00 a 18:30 h.

**ESCUELAS PERSONAS ADULTAS**

**Escuela Municipal de Bailes de Salón:**

- Centro de Mayores y AA.VV. Las Cruces  
Monitor y monitora: José Fernando Guerrero y Elisa Murillo  
Horario: Grupos Perfeccionamiento (2)  
X de 19:30 a 21:30 h. y V de 19:00 a 21:00 h.(C. M.)  
Grupos Iniciación (3)  
L de 20:30 a 22:30 h.  
X de 19:30 a 21:30 h. y V de 19:00 a 21:00 h.(AA.VV.)

**Escuela Municipal de Bodytone:**

- Polideportivo Municipal  
Monitor: Carlos Gil  
Horario: L, M y J de 20:30 a 21:30 h.

**Escuela Municipal de Clases Colectivas:**

- Pirámide “La Plaza”  
Monitoras: Juani Forte y Rosa Martínez  
Horario: L, X y V de 09:30 a 10:30 h.  
L, X y V de 16:30 a 17:30 h.  
L, X y V de 20:00 a 21:00 h.



### **Escuela Municipal de Gimnasia de Mantenimiento:**

- Casa de Cultura  
Monitora: Purificación Ortega  
Horario: Grupo A  
L y X de 09:30 a 10:30 h. y V de 09:00 a 10:00 h.  
Grupo B  
M y J de 10:30 a 11:30 h. y V de 10:00 a 11:00 h.
- Centro de Mayores  
Monitora: Ana Martínez  
Horario: L, M y J de 19:30 a 21:30 h. (Grupos C y D)
- Sala Multifuncional de La Encina  
Monitor: Manuel Sánchez  
Horario: L y X de 18:00 a 20:00 h. (Grupos E y F)

### **Escuela Municipal de Pilates:**

- Colegio La Celada (3 grupos)  
Monitores: Antonio Hernández y Purificación Ortega  
Horario: L-X de 9:05 a 10:05  
L-X y M-J de 20:30 a 22:00 h.
- Colegio Príncipe D. Juan M. (1 grupo)  
Monitor: Antonio Hernández  
Horario: L y X de 20:30 a 21:30 h.
- Colegio R. Chapí (2 grupos)  
Monitor: Antonio Hernández  
Horario: M y J de 18:30 a 20:00 y de 20:15 a 21:45 h.

### **Escuela Municipal de Tai Chi:**

- Centro de Mayores  
Monitora: M<sup>a</sup> Dolores Francés  
Horario: L y X de 17:45 a 19:15 h.

### **Escuela Municipal de Tenis:**

- Polideportivo Municipal  
Monitor: Antonio González  
Horario: L y X de 20:30 a 21:30 h.

### **Escuela Municipal de Yoga:**

- Centro de Mayores  
Monitor: Antonio Varela  
Horario: L y X de 09:30 a 11:00 h.
- Colegio El Grec  
Monitor: Manuel Sánchez  
Horario: M y J de 20:30 a 22:00 h.

### **Escuela Municipal de Zumba:**

- Colegio La Celada (2 grupos)  
Monitoras: Andrea Navarro y Mercedes Pérez  
Horario: L y X de 19:30 a 20:30 y de 20:30 a 21:30 h.
- Colegio Príncipe D. Juan Manuel (1 grupo)  
Horario: M y J de 20:30 a 21:30 h.



## JUEGOS DEPORTIVOS ESCOLARES

Para el curso 2016 – 2017 la Fase Local de los Juegos Deportivos de la Comunidad Valenciana (edición 35) se desarrolló como sigue:

- Liga de Minibasket para las categorías Benjamín (5 equipos) y Alevín (9 equipos) se desarrolla en el C.C. M<sup>a</sup> Auxiliadora (Salesianos). En Minibasket, participan dos equipos del C.P. Ruperto Chapí, dos del C.C. Nuestra Sra. De los Dolores (Paulas), dos del C.C. La Encarnación (Carmelitas), siete del C.C. M<sup>a</sup> Auxiliadora y uno de Biar.
- Liga de Fútbol Sala para las categorías Benjamín/Alevín (9 equipos) Infantil/Cadete (5 equipos) se realiza en los colegios La Celada / Príncipe D. Juan Manuel. En esta liga participan 5 equipos de localidades vecinas, Benejama (1), La Cañada (3) y Sax (1).

Al finalizar la liga de los colegios La Celada / Príncipe, se realiza una jornada deportiva y de convivencia donde los equipos compiten en eliminatorias para determinar cuales de ellos disputan la final. En esta misma jornada y al terminar todas las finales, se lleva a cabo la entrega de trofeos a los tres primeros clasificados de la liga en cada categoría y las medallas a los equipos finalistas de dicha jornada.



**A CONTINUACIÓN SE DETALLA (EN TABLAS COMPARATIVAS DE DOS CURSOS) EL NÚMERO DE INSCRIPCIONES (INFANTILES Y DE PERSONAS ADULTAS), DIFERENCIADOS POR SEXO Y EN CONJUNTO, EN LAS ESCUELAS DEPORTIVAS MUNICIPALES, JUEGOS DEPORTIVOS DE LA COMUNIDAD VALENCIANA ASÍ COMO EN ACTIVIDADES Y ENVENTOS (AÑO NATURAL) EN LAS QUE HA PARTICIPADO LA FUNDACIÓN DEPORTIVA MUNICIPAL BIEN COMO ORGANIZADORA, BIEN COMO COLABORADORA CON LOS CLUBES DEPORTIVOS EN LA REALIZACIÓN DE LAS MISMAS.**



**CURSO 2015-2016**  
**ESCUELAS DEPORTIVAS MUNICIPALES**  
**INSCRIPCIONES POR ACTIVIDAD Y SEXO**

INFANTILES			
ACTIVIDAD	MUJERES	HOMBRES	TOTALES
BALONCESTO	17	48	65
ESTIMULACIÓN MOTRIZ	16	38	54
FÚTBOL SALA	-	14	14
PEQUEDEPORTE	6	37	43
PEQUEDEPORTE CON PATINES	32	7	39
VOLEIBOL	12	16	28
<b>6 ESCUELAS</b>	<b>ALUMNADO TOTAL:</b>	<b>83</b>	<b>160</b>

PERSONAS ADULTAS			
ACTIVIDAD	MUJERES	HOMBRES	TOTALES
BAILES DE SALÓN	48	33	81
GIMNASIA DE MANTENIMIENTO	141	3	144
PILATES	60	1	61
PILATES/YOGA	18	1	19
PROGRAMA DE MAYORES	513	108	621
TAICHI	20	3	23
TENIS	5	5	10
YOGA	16	1	17
<b>8 ESCUELAS</b>	<b>ALUMNADO TOTAL:</b>	<b>821</b>	<b>155</b>

<b>14 ESCUELAS</b>	<b>TOTAL CONJUNTO:</b>	<b>904</b>	<b>315</b>	<b>1.219</b>
--------------------	------------------------	------------	------------	--------------



**CURSO 2016-2017**  
**ESCUELAS DEPORTIVAS MUNICIPALES**  
**INSCRIPCIONES POR ACTIVIDAD Y SEXO**

INFANTILES			
ACTIVIDAD	MUJERES	HOMBRES	TOTALES
AJEDREZ	-	17	17
BALONCESTO	24	52	76
ESTIMULACIÓN MOTRIZ	8	29	37
FÚTBOL SALA	1	40	41
PATINAJE	25	2	27
PEQUEDEPORTE CON PATINES	25	6	31
PEQUEDEPORTE	13	27	40
VOLEIBOL	10	12	22
<b>8 ESCUELAS</b>	<b>ALUMNADO TOTAL:</b>		<b>291</b>

PERSONAS ADULTAS			
ACTIVIDAD	MUJERES	HOMBRES	TOTALES
BAILES DE SALÓN	49	33	82
BODYTONE	16	-	16
GIMNASIA DE MANTENIMIENTO	143	3	146
PILATES	90	3	93
PROGRAMA DE MAYORES	480	104	584
TAI CHI	23	1	24
TENIS	4	4	8
YOGA	35	1	36
ZUMBA	67	1	68
ZUMBA + CARDIO	73	1	74
<b>10 ESCUELAS</b>	<b>ALUMNADO TOTAL:</b>		<b>1.131</b>

<b>18 ESCUELAS</b>	<b>TOTAL CONJUNTO:</b>		<b>1.086</b>	<b>336</b>	<b>1.422</b>
--------------------	------------------------	--	--------------	------------	--------------



## FASE LOCAL Y PROVINCIAL DE JUEGOS DEPORTIVOS DE LA COMUNIDAD VALENCIANA CURSO 2015-2016

### INSCRIPCIONES POR ACTIVIDAD Y SEXO

ACTIVIDAD	MUJERES	HOMBRES	TOTALES
ATLETISMO	25	21	46
BALONCESTO	91	78	169
DEPORTE ADAPTADO	41	34	75
FRONTENIS	9	13	22
FÚTOL SALA	6	182	188
JUDO	4	4	8
NATACIÓN	7	15	22
ORIENTACIÓN	4	3	7
VOLEIBOL	10	-	10
<b>TOTAL:</b>	197	350	<b>547</b>

## FASE LOCAL Y PROVINCIAL DE JUEGOS DEPORTIVOS DE LA COMUNIDAD VALENCIANA CURSO 2016-2017

### INSCRIPCIONES POR ACTIVIDAD Y SEXO

ACTIVIDAD	MUJERES	HOMBRES	TOTALES
ATLETISMO	28	19	47
BADMINTON	8	6	14
BALONCESTO	73	76	149
DEPORTE ADAPTADO	35	35	70
FRONTENIS	6	5	11
FÚTOL SALA	4	158	162
JUDO	2	2	4
VOLEIBOL	12	11	23
<b>TOTAL:</b>	168	312	<b>480</b>



## ACTIVIDADES Y EVENTOS AÑO 2016

### INSCRIPCIONES POR ACTIVIDAD Y SEXO

INFANTILES			
ACTIVIDAD	MUJERES	HOMBRES	TOTALES
CAMPAMENTO DEPORTIVO	24	54	78
CAMPUS DE VOLEY PLAYA	2	7	9
CARRERA DE ORIENTACIÓN	15	35	50
CURSILLOS NATACIÓN	54	31	85
INIC. Y PERFEC. GIMNASI RÍTMICA	32	-	32
OLIMPIADAS INFANTILES FDM-EQUÉLITE	53	58	111
IV TRIATLÓN INFANTIL	8	16	24
<b>TOTAL:</b>	<b>188</b>	<b>201</b>	<b>389</b>

PERSONAS ADULTAS			
ACTIVIDAD	MUJERES	HOMBRES	TOTALES
CARRERA DE ORIENTACIÓN	11	24	35
12 HORAS DE VOLEIBOL 4 x 4	34	53	87
V LIGA DE PADEL	20	29	49
VI LIGA DE PADEL	1	17	18
IX SAN SILVESTRE VILLENERA	109	345	454
XIII TROFEO DE OTOÑO DE TIRO CON ARCO	11	82	93
XXXVI CROSS NOCTURNO	96	443	539
MARCHA NOCTURNA	38	62	100
MARCHA SENDERISTA INTERCOMARCAL	50	80	130
VIII SUBIDA CASICA DEL GUARDIA	22	182	204
TRAIL SOLIDARIO APADIS	72	348	420
<b>TOTAL:</b>	<b>464</b>	<b>1665</b>	<b>2.129</b>

<b>TOTAL CONJUNTO:</b>	<b>652</b>	<b>1866</b>	<b>2.518</b>
------------------------	------------	-------------	--------------





**ACTIVIDAD:**  
**SAN SILVESTRE VILLENERA 2016**

**FECHA:**  
**3/01/2016**

**UBICACIÓN:**  
**CASCO ANTIGUO DE VILLENNA**

**ENTIDAD ORGANIZADORA:**  
**FUNDACIÓN DEPORTIVA MUNICIPAL**

**APORTACIÓN DE LA FDM**

- Cartelería
- Logística
- Trofeos
- Megafonía
- Diverso material
  - o Conos
  - o Podio
  - o Cinta de baliza
- Apoyo a la organización
- Personal de mantenimiento
- Cruz Roja
- Policía Local
- Protección Civil



**RESUMEN DE LA ACTIVIDAD:**

Gran éxito de participación en todas las categorías, tanto infantiles como en la carrera popular, con más de 1000 participantes en total. La plaza Mayor quedó totalmente abarrotada de corredores y acompañantes en una tarde-noche perfecta en la que el tiempo acompañó.

A las 11:00h varios miembros de nuestro club procedieron a marcar y señalar el circuito de la carrera popular.

A las 17:30 h. en punto comenzaron las carreras infantiles que se fueron sucediendo una tras otra de una forma fluida desde la Plaza del Rollo y se llevó a cabo el reparto de una bolsa de golosinas por



gentileza de COLORS para cada participante.

Al termino de las carreras infantiles se repartieron los ansiados trofeos y medallas y los peques subieron al podio para ser retratados. Y una vez supervisado el circuito por la Policía Local se dio la salida desde la Plaza del Rollo a la prueba popular con un ligero retraso pero con un gran ambiente de participantes y de público asistente.

El ganador absoluto masculino un año más, y ya van 8 de 9, fue **Andrés Micó Martínez** del C. A. Promesas Villena. En la categoría femenina, la vencedora absoluta fue **Lola Pérez Bañón** del C.A. Albacete Diputación. Destacamos que todo transcurrió sin ningún incidente ni accidente y que la Cruz Roja no tuvo que intervenir.

Queremos agradecer a todas las personas, empresas colaboradoras, Concejalía de Deportes del Ayuntamiento de Villena, personal de la FDM, socios del C.A. Atletismo Promesas, Asociación de vecinos del Rabal y en especial a Andrés Micó que han hecho posible que esta carrera se haya podido celebrar.

Fotos y texto: Club de Atletismo Promesas de Villena



**ACTIVIDAD:**  
**CURSO DE PERFECCIONAMIENTO DE PATINAJE**

**FECHA:**  
**23-24/01/2016**

**UBICACIÓN:**  
**PISTA DE PATINAJE (POLIDEPORTIVO MUNICIPAL)**

**ENTIDAD ORGANIZADORA:**  
**CLUB PATINAJE VILLENNA Y FEDERACIÓN AUTONÓMICA DE PATINAJE**

**APORTACIÓN DE LA FDM Y AYTO.**

- Pista de patinaje
- Vestuarios
- Megafonía
- Personal de mantenimiento



**RESUMEN DE LA ACTIVIDAD:**

Los días 23-24 de Enero se celebraron en las instalaciones municipales del polideportivo de Villena, el Intensivo de patinaje Artístico que la Federación de patinaje de la Comunidad Valenciana realiza en el zonal de Alicante, los clubes que participaron en dicho intensivo fueron; Alcodiam, Concentaina, Biar y como no Villena. La entrenadora asignada por la federación para impartir dicho intensivo fue, como viene siendo habitual Paquita Guzmán.

Fotos y texto: Club de Patinaje Villena



**ACTIVIDAD:**

**VII TORNEO INTERCLUBES DE CICLISMO COMARCA DEL VINALOPÓ (5ª ETAPA)**

**FECHA:**  
**13/02/2016**

**UBICACIÓN:**  
**POLIDEPORTIVO MUNICIPAL Y CARRETERAS COMARCA**

**ENTIDAD ORGANIZADORA:**  
**CLUB CICLISTA VILLENA BIKE TEAM**

**APORTACIÓN DE LA FDM Y AYTO.**

- Logística:
  - o Alargaderas
  - o Arco de meta
  - o Cintas de baliza
  - o Cruz Roja
  - o Megafonía
  - o Personal de mantenimiento
  - o Podio
  - o Policía Local
  - o Protección Civil
  - o Vallas



EL CLUB CICLISTA VILLENA BIKE TEAM ORGANIZA:

**DIA 13 DE FEBRERO** **INTERCLUBS**  
CIUDAD DE VILLENA **Vinalopó**  
**5ª ETAPA INTERCLUBS VINALOPO 2016**



Salida y llegada: **MIRADOR DE LAS CRUCES** 15.30 h -- 17.30 h

**PATROCINAN:**



**OFICINA PERMANENTE:**



**COLABORAN:**



**RESUMEN DE LA ACTIVIDAD:**

La quinta etapa de la Interclubes Vinalopó partió desde el mirador del Castillo de Villena, que recibió a los ciclistas con buena temperatura y un viento que sería protagonista en el desarrollo de la prueba. En el primer alto de la jornada, el de Biar, situado a escasos 10 km de la salida los corredores más fuertes pusieron la directa y el pelotón se rompió en varios grupos. Delante quedó el líder de la general y ganador de varias pruebas en lo que llevamos de temporada, Óscar Hernández.

Fotos y texto: Rubén Vico y Club Ciclista Villena Bike Team



**ACTIVIDAD:**

**CAMPEONATO INFANTIL DE KÁRATE ZONA LEVANTE**

**FECHA:**  
13/02/2016

**UBICACIÓN:**  
PABELLÓN CUBIERTO POLIDEPORTIVO MUNICIPAL

**ENTIDAD ORGANIZADORA:**  
FEDERACIÓN ESPAÑOLA DE KÁRATE Y GIMNASIO PASCUAL REQUENA

**APORTACIÓN DE LA FDM Y AYTO.**

- Cesión de instalaciones
  - o Pista pabellón
  - o Vestuarios
- Megafonía
- Cruz Roja
- Personal de mantenimiento

**RESUMEN DE LA ACTIVIDAD:**

Esta prueba cambia su sede en cada edición para que las tres provincias incluidas dispongan de oportunidad para llevar el Campeonato Regional a sus ciudades. Los primeros clasificados por categorías de esta prueba fueron al Campeonato de España de Shinkyokushinkai que se celebró en Vitoria el 2 y 3 de abril.

Participaron deportistas en tres categorías por edades: alevines, infantiles y cadetes, las cuales además se dividieron en dos modalidades como son katas y kumite.

Desde el gimnasio Pascual Requena de Villena se aportaron 10 árbitros a la prueba, en la que además participaron 10 niñas y niños de la localidad. De ellos se tienen grandes expectativas en Isabel Cortés, Juan Cortés y Mari Virtu Estevan.

Las pruebas comenzaron a partir de las 10:00 horas, finalizando alrededor de las 13:30 horas. Se habilitaron tres tatamis en el pabellón cubierto y el orden de modalidades fue, primero katas y a continuación kumite.

Fotos y texto: Federación Kyokushinkai España Shinkyokushinkai



**ACTIVIDAD:**  
**TRAIL SOLIDARIO DE APADIS**

**FECHA:**  
**28/02/2016**

**UBICACIÓN:**  
**PARAJE DE PEÑA RUBIA**

**ENTIDAD ORGANIZADORA:**  
**APADIS**

**APORTACIÓN DE LA FDM Y AYTO.**

- Arco de meta
- Megafonía
- Cintas de baliza
- Personal de mantenimiento



**4**  
personas / equipo

**33 km**  
1450m +  
(carrera)

**19 km**  
870m +  
(carrera y senderismo)

**km 0**  
(solidario)

**APADIS TETRAIL**  
carrera y marcha solidaria

**Villena, 28 de febrero de 2016**

hora de salida:  
**8.30h (33km y senderismo) / 9.30h (19km)**  
salida desde Apadis Piscina

+ info: [www.apadis.com](http://www.apadis.com) · facebook: Apadis Tetrail  
inscripción: [www.multiesport.es](http://www.multiesport.es)  
disponibilidad de duchas y piscina en la meta



**RESUMEN DE LA ACTIVIDAD:**

Mañana desapacible y a la vez placentera en el APADIS TETRAIL, a pesar del frío y el viento un gran ambiente unido al calor de los chicos de Apadis convirtieron este evento en una gran prueba solidaria-deportiva que seguramente se repetirá en años sucesivos.

Unos quinientos participantes llegados de lugares diversos convivieron en una gran prueba deportiva con un recorrido natural entre Villena y Biar. A la llegada les esperaba la piscina climatizada donde algunos se dieron un baño relajante.

Fotos y texto: web APADIS tetraail.



**ACTIVIDAD:**

**FINAL FOUR 2016 INICIACIÓN DE HOCKEY PATINES**

**FECHA:**  
6/03/2016

**UBICACIÓN:**  
PISTA DE PATINAJE POLIDEPORTIVO MUNICIPAL

**ENTIDAD ORGANIZADORA:**  
**HOCKEY CLUB VILLENA**

**APORTACIÓN DE LA FDM Y AYTO.**

- Cesión de instalaciones
  - o Pista
  - o Vestuarios
- Megafonía
- Personal de mantenimiento



**RESUMEN DE LA ACTIVIDAD:**

El sábado 5 de marzo se celebró por primera vez en la historia del hockey sobre patines de la CV esta competición, nacida como colofón de la liga autonómica y clasificatoria para los campeonatos de España en las categorías que celebran este trofeo. La localidad elegida para este histórico momento fue Villena y la pista de Hockey patines de nuestro polideportivo municipal acogió a los cuatro mejores equipos clasificados en las categorías de Iniciación, Infantil y Benjamín. En una gélida mañana, a las 9 sonó el silbato que daba comienzo del partido de categoría Iniciación.

El domingo 6 de marzo a las 9 de la mañana se iniciaba la competición en la categoría de Benjamines. En definitiva un intensísimo fin de semana plagado de buen ambiente de Hockey, en el que se han dado cita en nuestra localidad lo más granado de estas tres categorías, así como sus equipos técnicos y aficionados. Agradecemos al cuerpo técnico y socios del club, así como al personal de la Fundación Deportiva Municipal, su implicación e inestimable colaboración para la buena coordinación y el fantástico desarrollo de este gran evento deportivo que ha acogido nuestra ciudad.

Fotos y texto: Fran Valera (Hockey Club Villena)



**ACTIVIDAD:**

**1ª CHARLA PROYECTO DpDp**

**FECHA:**  
16/03/2016

**UBICACIÓN:**  
SALA DE AUDIOVISUALES POLIDEPORTIVO MUNICIPAL

**ENTIDAD ORGANIZADORA:**  
MVP SPORT

**APORTACIÓN DE LA FDM Y AYTO.**

- Instalaciones
  - o Sala de Audiovisuales
- Difusión en los medios



Proyecto DpDp

Deporte para  
la Prevención  
y el Desarrollo  
Positivo



**RESUMEN DE LA ACTIVIDAD:**

Esta iniciativa que parte de la Diputación de Alicante es conocida como proyecto Dpto y tiene como fin desarrollar el talento deportivo de los jóvenes y favorecer el aprendizaje de valores positivos y hábitos de vida saludables. Está dirigido a directores deportivos, coordinadores, entrenadores, monitores, profesorado de educación física, así como cualquier otro agente del ámbito deportivo municipal.

Este ciclo contó con tres conferencias a lo largo del año 2016 en nuestra ciudad y asesoramiento online gratuito a todo el personal asistente y participantes del proyecto que lo desearan. La primera jornada se desarrolló en Villena en marzo en horario de tarde y tuvo como tema “Educación deportiva: ¿cómo favorecer el desarrollo del talento?”

Con este proyecto Villena consigue ser una de las ciudades pioneras en la implantación de modelo deportivo-educativo para favorecer el desarrollo positivo de los jóvenes. Formación deportiva rigurosa y de calidad a los agentes deportivos del municipio y formar parte de una Red de Municipios Deportivos Saludables.





**ACTIVIDAD:**

**4ª PRUEBA DEL CAMPEONATO AUTONÓMICO DE ORIENTACIÓN**

**FECHA:**  
**20/03/2016**

**UBICACIÓN:**  
**URBANIZACIÓN DE PEÑA RUBIA**

**ENTIDAD ORGANIZADORA:**  
**CLUB VILLENNA ORIENTACIÓN**

**APORTACIÓN DE LA FDM Y AYO.**

- Logística
- Arco de meta
- Megafonía
- Personal de mantenimiento



**RESUMEN DE LA ACTIVIDAD:**

Éxito de organización y participación en el XV Trofeo Villena Orientación, organizado por este club, en lo que fue la cuarta prueba de la Liga de la Comunidad Valenciana, tras las disputadas en Ibi, Santa Pola y Alicante.

Peña Rubia fue el mejor escenario, y el tiempo acompañó. Gran expectación, en una prueba donde fue dominada por los miembros del C.E. Colivenc. No obstante, hay que elogiar el papel del resto de clubes que tomaron parte en esta cuarta prueba de la Liga Autonómica. Con unas condiciones climáticas inmejorables y con una buena asistencia de orientadores de distintas localidades de toda la comunidad valenciana, además de nuevos chavales que participaban en las pruebas de iniciación para probar este bonito deporte, se realizó con éxito y satisfacción de todos los participantes este trofeo. Todo ello gracias a la buena realización tanto técnica como organizativa que el club Villena Orientación llevo a cabo, agradeciendo también la colaboración a la Fundación Deportiva Municipal por su aporte a dicha prueba de medios logísticos.



**ACTIVIDAD:**  
**CAMPUS V-74**

**FECHA:**  
**28/03-1/04/2016**

**UBICACIÓN:**  
**POLIDEPORTIVO MUNICIPAL**

**ENTIDAD ORGANIZADORA:**  
**CLUB DE BALONCESTO V-74**

**APORTACIÓN DE LA FDM Y AYTO.**

- Cesión de instalaciones
  - o Pistas del pabellón
  - o Vestuarios
  - o Campos de césped
- Canastas de minibasket
- Personal de mantenimiento



**RESUMEN DE LA ACTIVIDAD:**

Durante las vacaciones de semana santa 2016, entre los días 28 de marzo y 1 de abril, se celebró la primera edición del Campus UVE en las instalaciones del Polideportivo Municipal de Villena.

Los inscritos/as, de edades comprendidas entre los 8 y los 15 años, han disfrutado de una propuesta de vacaciones deportivas donde, contando con el baloncesto como eje principal, han practicado hasta 5 modalidades deportivas y juegos alternativos de una manera muy lúdica y sana, primando en todas ellas los valores más positivos que fomenta el deporte: esfuerzo, compañerismo, respeto...

Además, los chicos y chicas más mayores, que ya practican baloncesto a nivel federado, han disfrutado de 3 días de entrenamientos intensivos y de tecnificación para mejorar en aspectos más técnicos, finalmente se unieron al gran juego de orientación y pruebas junto con el resto de inscritos/as, donde ellos mismos mostraron su responsabilidad con los más pequeños. El último día, el CAMPUS se vistió de fiesta y vivió su particular "ALL STAR" con concursos de tiro/triples y de habilidades donde se demostró quien tenía más puntería y quien era más habilidoso con la pelota; en definitiva, una propuesta de OCIO SANO Y DIVERTIDO fomentando hábitos deportivos y saludables, centrada en el niño/a y en su desarrollo físico y social. Foto y textos: Blog V-74



**ACTIVIDAD:**

**MARCHA SENDERISTA INTERCOMARCAL**

**FECHA:**

**10/04/2016**

**UBICACIÓN:**

**LA ENCINA**

**ENTIDAD ORGANIZADORA:**

**CENTRO EXCURSIONISTA DE VILLENA**

**APORTACIÓN DE LA FDM Y AYTO.**

- Logística
- Megafonía
- Personal de mantenimiento



**RESUMEN DE LA ACTIVIDAD:**

El domingo 10 de abril, se celebró la Marcha Intercomarcial de Villena reuniéndose alrededor 130 senderistas. En esta ocasión estuvo organizada por el Centro Excursionista de Villena que forma parte de los clubs adheridos a este evento.

La actividad comenzó en la pedanía villenense de La Encina. Tras el tradicional desayuno montaño a las 08:30 h comenzamos a caminar por el PR-CV 197 donde tras una fuerte pendiente ascendimos a la Sierra del Rocín. En la parte más alta, la claridad del día nos regalaba unas bonitas panorámicas del Valle de los Alhorines y del corredor que une la meseta con la costa.

Sobre las 10:00 horas de la mañana, tras 5 km recorridos realizamos el tradicional almuerzo montaño y tras este reanudamos la marcha recorriendo 15 km y 579 metros en desnivel, realizando una ruta circular para llegar al punto de inicio, donde nos esperaba un vino de honor para todos los participantes. Fotos y texto: Centro Excursionista de Villena



**ACTIVIDAD:**  
**V LIGA DE PÁDEL FDM**

**FECHA:**  
**16/04/ al 11/06/2016**

**UBICACIÓN:**  
**PISTAS DE PÁDEL DEL POLIDEPORTIVO MUNICIPAL**

**ENTIDAD ORGANIZADORA:**  
**FUNDACIÓN DEPORTIVA MUNICIPAL**

**APORTACIÓN DE LA FDM Y AYTO.**

- Instalaciones
  - o Pistas
  - o Vestuarios
- Organización
- Gestión de inscripciones
- Pelotas
- Premios y trofeos
- Personal de mantenimiento



**V Liga de pádel FDM**

Lugar: Polideportivo Municipal Villena  
Fecha de inicio: 16 de Abril  
Partidos Sabados tarde a partir de las 16 h  
Precio: 20 € / pareja

Sistema de juego:  
2 Categorías - 3ª y 4ª Categoría  
Los primeros y segundos clasificados ascienden de categoría y los dos últimos descienden.  
Partidos de hora  
Mínimo 7 partidos  
Trofeos para los 3 primeros clasificados y premios en material deportivo.  
Camp: Cheque 90 €/pareja Mat. Dep.  
SubCamp: 60 €/pareja Mat. Dep.  
Máximo 9 parejas por grupo.  
Facilitamos las pelotas para la liga  
Final Inscripciones: 8 de Abril  
Inscripciones online en:  
[www.villena.es/fdm/ligas](http://www.villena.es/fdm/ligas)  
Seguimiento de resultados y clasificaciones online.

Logos: Ayuntamiento de Villena, Villena Fortaleza Mediterránea, FDM, Fundación Deportiva Municipal Villena, and Deportes Stadium.



**RESUMEN DE LA ACTIVIDAD:**

El día 11 de junio finalizó la V liga de pádel FDM, esta liga comenzó el 16 de abril. La participación en la misma fue la siguiente: 9 parejas en la categoría 4ª femenina, 9 parejas en 4ª masculina y 7 parejas en 3ª masculina. La firma Deportes Stadium patrocina que patrocina dicha liga, aporta diverso material deportivo que se sortea entre los participantes durante la entrega de trofeos.



**ACTIVIDAD:**

**XII OLIMPIADAS ESCOLARES 6º DE PRIMARIA**

**FECHA:**  
**22/04/2016**

**UBICACIÓN:**  
**POLIDEPORTIVO MUNICIPAL (PISTA ATLETISMO)**

**ENTIDAD ORGANIZADORA:**  
**PROFESORES DE E.F. DE LOS COLEGIOS DE VILLENNA**

**APORTACIÓN DE LA FDM**

- Cesión de las instalaciones
  - o Pista de atletismo
  - o Campo de césped
  - o Salto de longitud
  - o Vestuarios
- Material deportivo
  - o Cintas métricas
  - o Balones medicinales
  - o Testigos de relevos
  - o Jabalinas escolares
- Equipo de Megafonía
- Medallas
- Podio
- Cruz Roja



**RESUMEN DE LA ACTIVIDAD:**

Organizadas por el profesorado de Educación Física de los Colegios de primaria de Villena, se llevó a cabo la decimosegunda edición de las Olimpiadas Escolares. Después del desfile desde la Plaza Mayor con la bandera Olímpica, se llega al el Polideportivo Municipal donde se organizan los grupos que realizarán las diferentes pruebas de carrera, lanzamientos y saltos. Sobre las 11:30 h. se comienza con la entrega de medallas, terminando sobre las 12:00 h. con esta atractiva y divertida actividad en la que se trata de inculcar valores de convivencia, educación y compañerismo por encima de la competitividad y los resultados.



**ACTIVIDAD:**

**XV JORNADAS DEPORTIVAS PROVINCIALES DE ENFERMOS MENTALES**

**FECHA:**  
**29/04/2016**

**UBICACIÓN:**  
**POLIDEPORTIVO MUNICIPAL**

**ENTIDAD ORGANIZADORA:**  
**C.R.I.S**

**APORTACIÓN DE LA FDM Y AYTO.**

- Cesión de instalaciones
  - o Vestuarios
  - o Pistas
  - o Salas
  - o Hall
- Megafonía
- Personal de mantenimiento



**RESUMEN DE LA ACTIVIDAD:**

Con la participación de las asociaciones que se menciona a continuación: CRIS ALICANTE, AFEMA (Alicante), AFEMY (Yecla), ACAFEM (Caudete), ASFEME (Elche), CRIS-ADIEM ONTENIENTE, ADIEM ORIHUELA, AFEM MARINA BAIXA, CEM BENIDORM, AFEP-EPC (Elda), CRIS ALCOY, CRIS GANDIA, CENTRO LA MORENICA, CEM Y CENTRO DIA ELDA, CRIS TORREVIEJA, CENTRO DR. ESQUERDO, AFEPVI – CRIS VILLENNA se llevó a cabo en la fecha indicada, la decimoquinta jornada deportiva y de convivencia entre estas distintas asociaciones, finalizando como viene siendo habitual con una comida de hermandad en el hall del Pabellón Polideportivo.

Fotos y texto: C.R.I.S.



ACTIVIDAD:

**I ROGAINE CIUDAD DE VILLENA – CAMPEONATO AUTONÓMICO DE LA C.V.**

FECHA:  
**30/04/2016**

UBICACIÓN:  
**PEÑA RUBIA**

ENTIDAD ORGANIZADORA:  
**CLUB VILLENA ORIENTACIÓN**

APORTACIÓN DE LA FDM Y AYTO.

- Logística

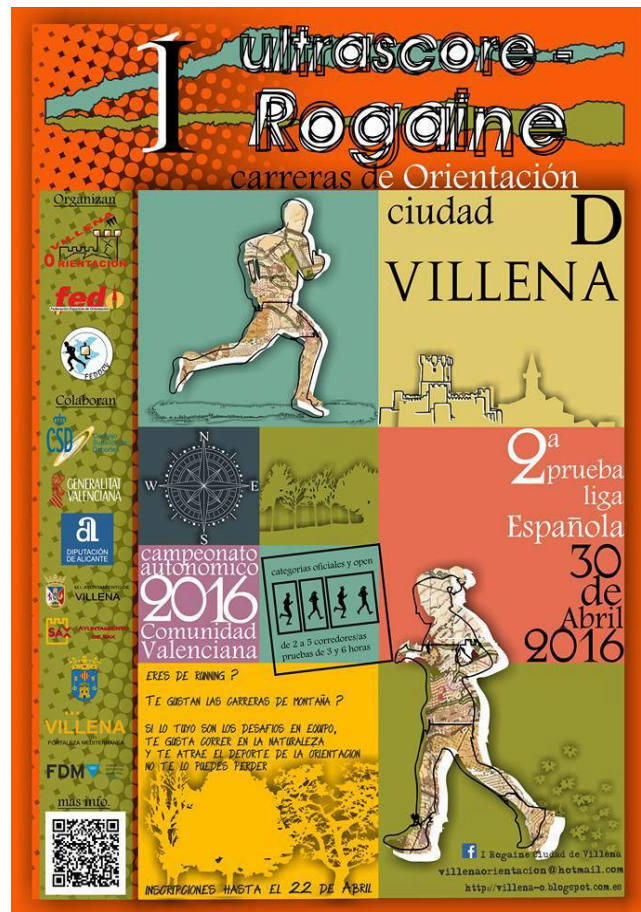

RESUMEN DE LA ACTIVIDAD:

El Sábado 30 de Abril en el fantástico paraje de “Peña Rubia”, el club Villena Orientación con la colaboración de la Fundación Deportiva Municipal , celebraron por primera vez en Villena el I Ultrascoré Rogaine Ciudad de Villena, el cual está dentro de la Liga Nacional de Rogaine y esta es la segunda prueba de la temporada. En esta prueba se dieron cita 135 participantes venidos de todos los rincones de la geografía española, para disfrutar de los 40 km. cuadrados que tenía el mapa preparado para este evento.

Fotos y texto: Club Villena Orientación



**ACTIVIDAD:**

**FINAL FASE LOCAL XXXIV JUEGOS DEPORTIVOS DE LA C.V.**

**FECHA:**

**30/04/2016**

**UBICACIÓN:**

**POLIDEPORTIVO MUNICIPAL**

**ENTIDAD ORGANIZADORA:**

**FUNDACIÓN DEPORTIVA MUNICIPAL**

**APORTACIÓN DE LA FDM Y AYTO.**

- Organización
- Instalaciones
  - o Pistas de baloncesto
  - o Pistas de fútbol sala
  - o Vestuarios
- Megafonía
- Arbitrajes
- Trofeos y medallas
- Personal de mantenimiento



**RESUMEN DE LA ACTIVIDAD:**

Como colofón de la XXXIV edición de la Fase Local de los Juegos Deportivos de la Comunidad Valenciana. Una vez finalizada las ligas de Baloncesto y Fútbol Sala que desde primeros del mes de noviembre tuvieron lugar en los colegios Salesianos y Celada-Príncipe respectivamente, se realizó un año más la jornada final en las instalaciones del Polideportivo Municipal en la que, a modo de eliminatorias, se enfrentaron todos los equipos que habían participado en las ligas mencionadas. Al terminar los partidos de las finales (baloncesto y fútbol sala) se llevó a cabo la entrega de trofeos y medallas, tanto de las ligas como de esta jornada final.





**ACTIVIDAD:**

**FINALES COPA LIGA LOCAL DE FÚTBOL SALA FDM**

**FECHA:**  
**7/05/2016**

**UBICACIÓN:**  
**PABELLÓN Y PISTA EXTERIOR POLIDEPORTIVO MUNICIPAL**

**ENTIDAD ORGANIZADORA:**  
**FDM Y LIGA LOCAL**

**APORTACIÓN DE LA FDM Y AYTO.**

- Logística:
  - o Cesión de instalaciones
  - o Marcador
  - o Mesas y sillas
  - o Vestuarios
- Personal de mantenimiento



**RESUMEN DE LA ACTIVIDAD:**

El sábado 7 de mayo se celebró el Trofeo Copa Cristobal Rodríguez, en honor al que fuera, durante muchos años presidente de la Liga Local y jugador del equipo Villenamovil, fallecido a causa de una grave enfermedad.

Se clasificaron para esta fase final de Copa los primeros y segundos de cada grupo y los dos mejores terceros. La fase de clasificación se disputó el día 23 de abril en las instalaciones de los colegios Príncipes y Celada, que es donde habitualmente se disputa los sábados por la tarde la Liga Local.

En el Pabellón Cubierto y en la pista azul cubierta, se jugaron los cuartos de final; mientras que las semifinales y la final, en el Pabellón Cubierto. Los encuentros comenzaron a las 15.30 horas aproximadamente, concluyendo sobre las 20.00 horas con la entrega de trofeos y con un aperitivo como final de temporada para todos los asistentes.

Texto: Liga Local de Fútbol Sala



**ACTIVIDAD:**  
**TROFEO DE GIMNASIA RÍTMICA “CIUDAD DE VILLENA”**

**FECHA:**  
**8/05/2016**

**UBICACIÓN:**  
**POLIDEPORTIVO MUNICIPAL (PABELLÓN)**

**ENTIDAD ORGANIZADORA:**  
**CLUB GIMNASIA RÍTMICA VILLENA**

**APORTACIÓN DE LA FDM Y AYO.**

- Cesión de instalaciones
  - o Pista del pabellón
  - o Sala polivalente
  - o Vestuarios
- Podio
- Mesas y sillas para jueces
- Equipo de Megafonía
- Personal de mantenimiento



**RESUMEN DE LA ACTIVIDAD:**

Tanto la directiva del club como los patrocinadores y colaboradores se han volcado para que nuestra ciudad contase con un torneo de gran nivel y prueba de ello ha sido el ver desfilar por el tapiz de Villena a las mejores gimnastas de la provincia. Además, en esta ocasión, se pudo contar con la participación de Sara Marín, perteneciente al club deportivo Algar; gimnasta que participó en las olimpiadas para personas con síndrome de Down en Florencia y que llevó el nombre de nuestro país a lo más alto. La asociación de Apadis también estuvo presente en el torneo y rindió homenaje a Sara, felicitándola por su afán de superación personal y animándola a seguir mejorando día a día.

En esta ocasión el Club de Gimnasia Rítmica de Villena contó hasta con 19 participantes que saltaron al tapiz con más ganas que nunca de demostrar su buen hacer delante de amigos y familiares que esta vez pudieron acudir a presenciar el torneo. Para comentar una a una sus ejercicios, casi sería necesario crear un suplemento, así que destacamos que en esta ocasión los nervios fueron menores y el disfrute fue mayor. Evidentemente, la lluvia de medallas para las gimnastas villenenses fue considerable, y no sólo por haber sido el club con mayor participación sino también por méritos propios y por incontables horas de entrenamiento.

Fotos y texto: Club Gimnasia Rítmica Villena



**ACTIVIDAD:**  
**VII ATALAYA BIKE RACE**

**FECHA:**  
**8/05/2016**

**UBICACIÓN:**  
**POLIDEPORTIVO MUNICIPAL**

**ENTIDAD ORGANIZADORA:**  
**VILLENA BIKE TEAM**

**APORTACIÓN DE LA FDM Y AYTO.**

- Logística

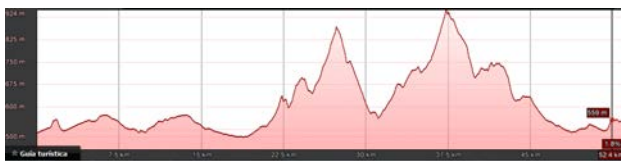

**RESUMEN DE LA ACTIVIDAD:**

Con la participación de 440 ciclistas se celebró el domingo 8, organizada por el Club Ciclista Villena Bike Team, la séptima edición de la marcha BTT *Atalaya Bike Race*, prueba puntuable del Circuito de Montañas Alicantinas. Desde el Polideportivo Municipal, con una mañana nublada y lluviosa en diversos momentos, los participantes tomaron la salida a las 9 de la mañana para recorrer los 53 kilómetros de distancia y 1.125 metros de desnivel positivo de los que constaba la marcha.

Además de felicitar a todos aquellos participantes que consiguieron subir al pódium en cada una de las categorías hay que reconocer el esfuerzo realizado por cada uno de los ciclistas que consiguieron finalizar la prueba, cada uno a su ritmo según su nivel.

Por último, desde el club se quiere agradecer la colaboración de todas aquellas personas y entidades que han hecho posible que este evento se pueda llevar a cabo, en particular a: Ayuntamiento de Villena, Ayuntamiento de Biar, Ayuntamiento de Sax, Fundación Deportiva Municipal, Cruz Roja, patrocinadores, así como a todos los voluntarios que han colaborado en la organización de la prueba.

Fotos y texto: Pepe Rush y Club Ciclista Villena Bike Team



ACTIVIDAD:

**V JUEGOS OLÍMPICOS INFANTILES FDM-EQUELITE**

FECHA:  
**14/05/2016**

UBICACIÓN:  
**ACADEMIA JUAN CARLOS FERRERO-EQUELITE**

ENTIDAD ORGANIZADORA:  
**FDM – ACADEMIA EQUELITE**

APORTACIÓN DE LA FDM Y AYTO.

- Coordinación con los centros escolares y clubes colaboradores
- Material deportivo: balones, petos, silbatos, testigos para relevos...
- Equipamiento deportivo: porterías, canastas
- Megafonía
- Podios
- Personal de mantenimiento
- Personal técnico-deportivo



RESUMEN DE LA ACTIVIDAD:

Con la colaboración de los clubes de Orientación y Tiro con Arco de nuestra ciudad, se realizó por quinto año consecutivo, los Juegos Olímpicos Infantiles que organizan conjuntamente la Fundación Deportiva Municipal y la Academia de Tenis Juan Carlos Ferrero-EQUELITE, lugar este último en el que se llevan a cabo todas las actividades deportivas, que son: Atletismo (en forma de relevos), Baloncesto (3 x 3), Fútbol (fútbol 8), Minigolf, Orientación, Tenis (individuales y dobles) y Tiro con Arco.



ACTIVIDAD:

**OLIMPIADA COLEGIO M<sup>a</sup> AUXILIADORA (SALESIANOS)**

FECHA:

**23-24/05/2016**

UBICACIÓN:

**POLIDEPORTIVO MUNICIPAL**

ENTIDAD ORGANIZADORA:

**COLEGIO SALESIANOS**

APORTACIÓN DE LA FDM Y AYTO.

- Cesión de instalaciones
  - o Pista de atletismo
  - o Campo de césped natural
  - o Campo de césped artificial
  - o Salto de longitud
  - o Salto de altura
  - o Vestuarios
- Megafonía
- Personal de mantenimiento



RESUMEN DE LA ACTIVIDAD:

En esta fecha, el colegio Salesianos celebre la semana de M<sup>a</sup> Auxiliadora en la que realizan diversas actividades tanto en el centro escolar como en otras dependencias. Para realizar la programación deportiva solicitan las instalaciones del Polideportivo Municipal, donde acuden un día con el alumnado de Primaria (último ciclo) y otro día con el de Secundaria para realizar sus actividades físicas y deportivas.



ACTIVIDAD:  
**DEPORTE EN LA CALLE**

FECHA:  
**29/05/2016**

UBICACIÓN:  
**PASEO CHAPÍ Y ALREDEDORES**

ENTIDAD ORGANIZADORA:  
**FUNDACIÓN DEPORTIVA MUNICIPAL Y CLUBES DEPORTIVOS**

APORTACIÓN DE LA FDM Y AYTO.

- Organización
- Coordinación con los clubes
- Material deportivo diverso
- Vallas
- Monitores deportivos
- Jaimas
- Mesas y sillas
- Personal técnico
- Personal de mantenimiento
- Comida para colaboradores



RESUMEN DE LA ACTIVIDAD:

Se consolida esta actividad por la que se apostó fuerte desde la FDM. Año tras año se congrega gran parte de la población en el Paseo de Chapí y alrededores para participar, o simplemente como espectadores, del elevado número de actividades deportivas que a lo largo del día se llevan a cabo gracias a la participación de la mayoría de Clubes Deportivos de nuestra ciudad.



**ACTIVIDAD:**  
**OLIMPIADAS ESCOLARES 4º DE PRIMARIA**

**FECHA:**  
**3/06/2016**

**UBICACIÓN:**  
**POLIDEPORTIVO MUNICIPAL**

**ENTIDAD ORGANIZADORA:**  
**PROFESORES DE EDUCACIÓN FÍSICA COLEGIOS DE VILLENNA**

**APORTACIÓN DE LA FDM Y AYTO.**

- Instalaciones deportivas
  - o Campos y pistas exteriores
  - o Pistas Pabellón
- Material deportivo diverso
  - o Balones
  - o Conos
  - o Pelotas de tenis
  - o Red de voleibol
  - o Mapas de orientación
- Vestuarios
- Cruz Roja



**RESUMEN DE LA ACTIVIDAD:**

El alumnado de 4º de primaria participa en diversas actividades deportivas organizadas de la siguiente manera: se divide todo el alumnado en tres grandes grupos, cada grupo ocupa un espacio diferente en las instalaciones (tanto interiores como exteriores) y realiza una serie de juegos deportivos durante un tiempo determinado; cuando acaba el tiempo, los grupos cambian de ubicación pasando a realizar la actividad correspondiente en función del espacio ocupado.



ACTIVIDAD:  
**PROGRAMA PLANETA VERANO**

FECHA:  
**03/06 al 05/08/2016**

UBICACIÓN:  
**DIVERSAS LOCALIZACIONES**

ENTIDAD ORGANIZADORA:  
**FDM-CONCEJALÍA DE DEPORTES**

**DEPORTES**

# PLANETA VERANO 2016

	<b>JUN 03</b> VIERNES 18.00 a 20.00 h	<b>CARRERA DE ORIENTACIÓN</b> Lugar: Las Cruces Edad: Todos Pagar en las oficinas de la FDM Organiza: Club Villena Orientación Fecha límite de inscripción: 1 de Junio	<b>2€</b>
	<b>JUN 12</b> DOMINGO 09.00 a 21.00 h	<b>12H. FUTBOLÍN HUMANO 3x3</b> Lugar: Paseo Chapi Edad: Bornos - 2007 y 2008 / Avión - 2009 y 2004 Formato: C.A.M. (Edad: 0001 4071) 2008 0126 6846 / Concepto: Fútbol Organiza: FDM y Club de Fútbol Fecha límite de inscripción: 7 de Junio	<b>6€</b>
	<b>JUN 18</b> SABADO 11.00 a 20.30 h	<b>LA FIESTA DEL AGUA</b> Inauguración de la piscina de Verano con música y actividades de habilidades acuáticas Lugar: Piscina del Polideportivo Edad: Todos Organiza: FDM	<b>GRATIS</b>
	<b>JUN 13</b> <b>AGO 05</b> VIERNES 17.30 a 18.30 h	<b>ESCUELA MUNICIPAL DE RUGBY</b> Lugar: Polideportivo Municipal Edad: De 2007 a 2008 (2x grupos por edad) LA CAJAL: E368 2180 2201 71 9280074485 / Concepto: Escuela Rugby Organiza: FDM y Villena Club de Rugby Fecha límite de inscripción: 8 de Junio	<b>28€</b>
	<b>JUN 25</b> SABADO 18.00 a 20.00 h	<b>V TRIATLÓN INFANTIL FDM</b> Lugar: Polideportivo Municipal Edad: De 2007 a 2004 / De 2003 a 2006 (Categorías por edad: natación, natación y Padel/Tenis) CAJA HERRERA: E322 6407 0470 00 2007802300 / Concepto: Triatlón Infantil Organiza: Club Triatlón Villena Fecha límite de inscripción: 21 de Junio	<b>5€</b>
	<b>JUN 25</b> <b>JUN 26</b> SABADO DOMINGO 08.00 a 21.00 h	<b>II TORNEO VERANO FÚTBOL SALA</b> Lugar: Polideportivo Municipal Edad: Bornos, Avión, Infantil y Cabalo CAJA HERRERA: E322 6407 0470 00 2007802300 / Concepto: Torneo Organiza: Real Avión F.S. Fecha límite de inscripción: 16 de Junio	<b>75€</b>
	<b>JUN 27</b> <b>JUL 15</b> VIERNES 10.00 a 13.30 h	<b>ESCUELA VERANO VOLEY PLAYA</b> Lugar: Polideportivo Municipal Edad: De 2007 a 2003 (2x grupos por edad) SABADELL: C.A.M. (Edad: 0001 4071) 2004 20 0001000200 / Concepto: Escuela Voley Organiza: Club Real Avión Fecha límite de inscripción: 24 de Junio	<b>25€</b> <b>50€</b> <b>70€</b>
	<b>JUN 27</b> <b>JUL 15</b> VIERNES 10.30 a 11.20 h 11.30 a 12.20 h 12.30 a 13.20 h	<b>CURSO DE NATACIÓN</b> 1º TURNO Fecha límite de inscripción: 22 de Junio Edad: Todos los edades y niveles 2º TURNO Fecha límite de inscripción: 8 de Julio Edad: Niveles 2 y 3 3º TURNO Fecha límite de inscripción: 13 de Julio Edad: Todos los edades y niveles Lugar: Piscina del Polideportivo LA CAJAL: E368 2180 2201 71 9280074485 Concepto: Natación 1 / Natación 2 / Natación 3 Organiza: FDM	<b>30€</b>
	<b>JUN 27</b> <b>JUL 08</b> VIERNES 11.00 a 14.00 h	<b>CAMPAMENTO DEPORTIVO</b> Docentes de multitud de deportes, juegos, senderismo, ruta en bus, piscina, excursión a la playa y acompañado en el pabellón. 1º TURNO Fecha límite de inscripción: 22 de Junio (84 Plazas) 2º TURNO Fecha límite de inscripción: 8 de Julio (84 Plazas) 3º TURNO De lunes a viernes 09.00 a 14.00 h Lugar: Polideportivo Municipal Edad: De 2007 a 2016 (2x grupos por edad) LA CAJAL: E368 2180 2201 71 9280074485 Concepto: Campamento 1 / Campamento 2 / Campamento 3 Organiza: FDM	<b>40€</b> <b>55€</b> <b>65€</b>
	<b>AGO 01</b> <b>AGO 05</b> VIERNES 10.00 a 13.00 h	<b>GIMNASIA RÍTMICA</b> INDICACIÓN Y PERFECCIONAMIENTO Lugar: Pabellón Cubierto Edad: De 2011 a 2001 LA CAJAL: E368 4052 04 2100004490 / Concepto: Verano Organiza: Club Gimnasia Rítmica Fecha límite de inscripción: 20 de Julio	<b>20€</b>

Más información e inscripciones online en [www.fdm.villena.es](http://www.fdm.villena.es) o personándose en el Polideportivo Municipal o en el Espacio Juven.

**FDM** FUNDACIÓN DEPORTIVA MUNICIPAL VILLENNA

**VILLENNA** FORTALEZA MEDITERRÁNEA

RESUMEN DE LA ACTIVIDAD:  
Propuesta deportiva para la población infantil hasta 15 años.





ACTIVIDAD:  
**PROGRAMA FDM VERANO 2016**

FECHA:  
**03/06 al 3/09/2016**

UBICACIÓN:  
**DIVERSAS LOCALIZACIONES**

ENTIDAD ORGANIZADORA:  
**FDM-CONCEJALÍA DE DEPORTES**

**FDM VERANO 2016**

	<b>JUN 03</b> VIERNES 18.00 a 20.00 h	<b>CARRERA DE ORIENTACIÓN</b> Las Cruces y Casco Antiguo Organiza: Club Villena Orientación y FDM Fecha límite de inscripción: 1 de Junio Pagar en las oficinas FDM 2€ Tráfico a los 3 primeros clasificados de cada categoría. Comenta e invitación a la prueba de regalo.		<b>JUN 25</b> SÁBADO 08.30 a 11.30 h	<b>V CARRERA Y MARCHA POPULAR LA ENCINA</b> La Encina Organiza: Comisión de Fiestas La Encina Fecha límite de inscripción: 19 de Junio (inscripciones: federacionmunicipal.es) Tráfico a los 3 primeros clasificados masculinos y femeninos de la carrera.
	<b>JUN 05</b> DOMINGO 09.00 a 14.00 h	<b>VUELTA A PIE VILLENA</b> Paseo Chapi Organiza: Cadena Ser, Francisco Bernabéu Salud Integral y FDM Fecha límite de inscripción: 31 de Mayo (info y inscripciones en: www.villena.es/actividad/verano2016/) Regalos Gratis		<b>JUN 26</b> DOMINGO 16.00 a 22.30 h	<b>12H PADEL</b> Polideportivo Municipal Organiza: FDM Fecha límite de inscripción: 15 de Junio LA CAJA: ES66 2100 2291 71 0200079405 Concepto: 12h Padel 20€ 10% Presencia por cada día
	<b>JUN 11</b> SÁBADO 10.00 a 12.00 h	<b>12H VOLEIBOL 4x4 MIXTO</b> Pabellón Organiza: Club Voleibol Villena Fecha límite de inscripción: 6 de Junio (info: 16 euros) SABADELL CAM: ES66 0081 1354 29 000109203 Concepto: 12h Voleibol 10€ Presencia por equipo		<b>JUL 02</b> SÁBADO 19.00 a 20.30 h	<b>EXHIBICIÓN BENÉFICA DE ARTES MARCIALES</b> Polideportivo Municipal Organiza: Gimnasio CHD Inscripción: El mismo día Nada gratis 1€ Jueves a viernes
	<b>JUN 12</b> DOMINGO 08.30 a 11.00 h	<b>VIII TRAIL "CASICA DEL GUARDIA"</b> Polideportivo Municipal y Sierra de la Villa Organiza: Club Atlético Promesas Fecha límite de inscripción: 6 de Junio (info info e inscripciones en: www.promesasvillena.es) Tráfico a los 3 primeros clasificados de cada categoría. Comenta para los 150 primeros clasificados. Invitación a la prueba de regalo para todos. 12€		<b>JUL 09</b> SÁBADO 20.30 a 01.30 h	<b>MARCHA NOCTURNA A PIE SIERRA DE PEÑA RUBIA (10KM DIFICULTAD MEDIA)</b> Peña Rubia (salida y llegada desde la urbanización) Organiza: Centro excursionista Villena Fecha límite de inscripción: 7 de Julio SABADELL CAM: 0061 1497 61 000107001 Concepto: Marcha Nocturna Para la pasta comer, las frutas e hidratación obligatoria. Comenta e invitación a la prueba de regalo. 8€ 4€ Adultos
	<b>JUN 17</b> VIERNES 20.00 h	<b>III GALA DEL DEPORTE</b> Teatro Chapi Organiza: Agua Degarte (info info en: www.aguadegarte.com) Entrada con invitación		<b>JUN 18-19</b> SÁBADO-DOMINGO 10.00 a 10.00 h	<b>24H FÚTBOL SALA FDM</b> Polideportivo Municipal Organiza: Liga Local y FDM Fecha límite de inscripción: 9 de Junio (info: 18 euros) SABADELL CAM: 0381 0286 87 0001251728 Concepto: 24h Fútbol 135€ 5€ Presencia por equipo
	<b>JUL 16</b> SÁBADO 18.00 a 22.30 h	<b>12H VOLEY PLAYA 3x3 MIXTO</b> Polideportivo Municipal Organiza: Club Voleibol Villena Fecha límite de inscripción: 11 de Julio (info: 12 euros) SABADELL CAM: ES66 0081 1354 20 000109203 Concepto: Voley Playa 10€ 11º clasificado: Tráfico 2º clasificado: Tráfico 3º clasificado: Tráfico Comenta e invitación a la prueba de regalo.		<b>SEP 03</b> SÁBADO 18.00 a 21.30 h	<b>CROSS NOCTURNO CIUDAD DE VILLENA</b> Centro Villena Organiza: Club Atlético Promesas y FDM Info e inscripciones: www.promesasvillena.es Tráfico para los tres primeros clasificados. Bónus del comensal de regalo.

Más información e inscripciones online en [www.villena.es/fdm](http://www.villena.es/fdm) o personándose en el Polideportivo Municipal

**FDM** FUNDACIÓN DEPORTIVA MUNICIPAL VILLENA **VILLENA** FORTALEZA MEDITERRÁNEA

RESUMEN DE LA ACTIVIDAD:

Propuesta deportiva para personas de 16 años en adelante.



**ACTIVIDAD:**  
**CARRERA DE ORIENTACIÓN**

**FECHA:**  
**03/06/2016**

**UBICACIÓN:**  
**EL PLANO (SAX)**

**ENTIDAD ORGANIZADORA:**  
**CLUB VILLENA ORIENTACIÓN**

**APORTACIÓN DE LA FDM Y AYTO.**

- Gestión de inscripciones
- Podio
- Cinta de baliza
- Transporte de material
- Personal de mantenimiento



**ESUMEN DE LA ACTIVIDAD:**

Prueba de la liga de verano de la FEDOCV encuadrada también en el programa de verano de la FDM para infantiles y para personas adultas. En esta ocasión, la prueba se celebró en la zona recreativa “El Plano” de Sax, en vez de Las Cruces como estaba previsto y como se realizó en año anterior.



**ACTIVIDAD:**  
**JUGANDO A PATINAR**

**FECHA:**  
**5 y 12/06/2016**

**UBICACIÓN:**  
**PISTA DE PATINAJE DEL POLIDEPORTIVO**

**ENTIDAD ORGANIZADORA:**  
**CLUB DE PATINAJE VILLENA**

**APORTACIÓN DE LA FDM Y AYTO.**

- Cesión de instalaciones
  - o Pista de patinaje
  - o Vestuarios
- Megafonía
- Personal de mantenimiento



**RESUMEN DE LA ACTIVIDAD:**

Los pasados domingos 5 y 12 de junio en las pista de patinaje del polideportivo municipal de Villena se llevó a cabo por parte del club patinaje Villena, las jornadas denominadas “ Jugando a patinar” estas jornadas son unas puertas abiertas, donde quien quiera se puede pasar a patinar, o a iniciarse en este deporte.

Nos visitaron uno 20 niños/as por jornada que pudieron disfrutar de este deporte, siendo ayudados y asesorados por los socios/as, entrenadora y monitora del club.

Fotos y texto: Club Patinaje Villena



ACTIVIDAD:

**JORNADA DE CAPTACIÓN V-74**

FECHA:

**10/06/2016**

UBICACIÓN:

**PABELLÓN POLIDEPORTIVO**

ENTIDAD ORGANIZADORA:

**CLUB DE BALONCESTO V-74**

APORTACIÓN DE LA FDM

- Cesión de instalaciones
  - o Pista del pabellón
  - o Vestuarios
- Megafonía
- Personal de mantenimiento



RESUMEN DE LA ACTIVIDAD:

Gran participación de chicos y chicas en la jornada de captación realizada en el Pabellón Municipal para todos aquellos jóvenes que desean ser jugadores del Club de Baloncesto V-74 Villena.

Fotos y texto: Blog V-74



**ACTIVIDAD:**

**12 H. DE VOLEIBOL 4 X 4 MIXTO**

**FECHA:**

**11/06/2016**

**UBICACIÓN:**

**PABELLÓN POLIDEPORTIVO MUNICIPAL**

**ENTIDAD ORGANIZADORA:**

**CLUB VOLEIBOL VILLENA**

**APORTACIÓN DE LA FDM Y AYTO.**

- Cesión de instalaciones
  - o Pistas en pabellón
  - o Vestuarios
- Mesas y sillas
- Trofeos
- Personal de mantenimiento



**12 h**  
**VOLEIBOL**  
**VILLENA**

**FDM**  
Organiza:

**SÁBADO 11 DE JUNIO**

- Lugar: Polideportivo Municipal
- Modalidad: 4x4 Mixtas
- Fase de grupos y eliminatorias
- Premios: Trofeos 1º, 2º y 3º
- Inscripción: 10 € por persona  
(Máx 6 personas por equipo)
- Cierre de inscripciones: 8 de Junio  
(Máx 16 equipos)
- Camiseta de regalo
- Sorteo: 20 € en Material deportivo  
entre los participantes

Info e inscripciones online en:  
A través de la página de la FDM > Secciones FDM > Eventos Deportivos > FDM Verano  
e-mail: [alejandror1@hotmail.com](mailto:alejandror1@hotmail.com) - Teléfono: 618185172 (Alejandro)  
Facebook: Escuelas Club Voleibol Villena

Colaboran:

Además contaremos con espectador de baile por parte del grupo: Ncroix

**ESUMEN DE LA ACTIVIDAD:**

A falta de más de una semana tenemos el placer de decir que se cerraron las inscripciones; se llenó el cupo previsto de equipos superando todas las expectativas.

Los partidos se jugaron a un set de 25 puntos, a diferencia de dos puntos. A excepción de la semifinal y la final, que fueron al mejor de 3 sets a 25 puntos y el tercer set a 21 puntos.

El torneo se organizó como sigue:

- Hubo 4 grupos iniciales: 2 de cuatro equipos y 2 de cinco.
- Los dos primeros clasificados de cada grupo y el mejor tercero pasaron a la 1ª Categoría. Y todos los demás equipos a la 2ª categoría.
- Ambas categorías constaron de 3 grupos con tres equipos cada uno. De estos salieron los 4 semifinalistas de cada categoría. (Los primeros equipos de cada grupo y el mejor segundo por categoría).

Fotos y texto: Club Voleibol Villena



**ACTIVIDAD:**  
**VIII TRAIL CASICA DEL GUARDIA**

**FECHA:**  
**12/06/2016**

**UBICACIÓN:**  
**POLIDEPORTIVO Y SIERRA DE LA VILLA**

**ENTIDAD ORGANIZADORA:**  
**CLUB ATLETISMO PROMESAS DE VILLENA**

**APORTACIÓN DE LA FDM Y AYTO.**

- Logística
  - o Trofeos



**RESUMEN DE LA ACTIVIDAD:**

El día después toca hacer balance:

- A nivel deportivo. A las 08:30 del domingo 13 de junio tomaban la salida 343 participantes, 238 corredores-as y 105 senderistas. Ésta era precisamente una de las novedades de este año y visto el éxito que ha tenido y los comentarios positivos que nos han llegado, empezamos a pensar ya en la II edición. Otra de las novedades era el recorrido, que al no poder acceder a la Casica del Guardia y alrededores, hemos tenido que adaptarnos a las circunstancias y buscar nuevos incentivos para las personas participantes, entre ellos la subida por el Barranco del Tuerto.

Destacar la victoria de Andrés Micó (a tres días de operarse y sin poder entrenarse en condiciones durante meses) en hombres y de Natalia Gurchenkova en mujeres. Preciosa la carrera que nos han deparado Andrés y David Francés, vencedor del año pasado, haciendo toda la carrera juntos y decidiéndose el primer puesto por doce segundos. ¡ENHORABUENA A AMBOS!

Fotos y texto: Club Atletismo Promesas de Villena



**ACTIVIDAD:**  
**PRUEBA SELECCIÓN SOCORRISTAS**

**FECHA:**  
**15/06/2016**

**UBICACIÓN:**  
**PISCINA DEL POLIDEPORTIVO**

**ENTIDAD ORGANIZADORA:**  
**INTEGRADOS Y FDM**



**RESUMEN DE LA ACTIVIDAD:**

Para la selección de las personas que ejercerán de socorristas durante el verano, la Cruz Roja realiza unas pruebas consistentes en la simulación de un salvamento, contando el tiempo de traslado, maniobra para sacar al accidentado del agua, maniobra rcp, así como el control del material del botiquín y del maletín de oxigenoterapia; además de estas pruebas, se tiene en cuenta la experiencia tanto en el Polideportivo municipal como en otras entidades. Las personas con mejor puntuación, tres chicas y tres chicos, son contratadas por la asociación integrados (serprosocial s.l.)



**ACTIVIDAD:**

**2ª JORNADA PROYECTO DpDp**

**FECHA:**  
**02/12/2016**

**UBICACIÓN:**  
**SALA DE AUDIOVISUALES POLIDEPORTIVO MUNICIPAL**

**ENTIDAD ORGANIZADORA:**  
**MVP SPORT**

**APORTACIÓN DE LA FDM Y AYTO.**

- Instalaciones
  - o Sala de Audiovisuales
- Difusión en los medios



**RESUMEN DE LA ACTIVIDAD:**

El miércoles 15 de Junio a las 20:00h, tuvo lugar en la sala audiovisual del Pabellón cubierto de Villena, la 2ª Jornada de Formación para monitores, entrenadores, deportistas y dirigentes. Esta segunda conferencia versaba sobre los hábitos que es necesario adquirir para conseguir el éxito en el deporte. La entrada era gratuita hasta completar el aforo.





**ACTIVIDAD:  
GALA DEL DEPORTE**

**FECHA:  
17/06/2016**

**UBICACIÓN:  
TEATRO CHAPÍ**

**ENTIDAD ORGANIZADORA:  
ÁGORA DEPORTES Y FUNDACIÓN DEPORTIVA MUNICIPAL**

**APORTACIÓN DE LA FDM Y AYTO.**

- Logística
  - o Trofeos
- Teatro Chapí



**RESUMEN DE LA ACTIVIDAD:**

Fue una gala excelsa, donde los aproximadamente 600 espectadores disfrutaron de un espectáculo pensado por y para la ocasión. La ceremonia volvió a contar, un año más, y ya van tres, con un presentador a la altura de las expectativas: Ramsés Vollbrecht, que demostró sobre el escenario del Teatro Chapí sus dotes de interpretación, tanto musicalmente, como a la hora de conducir la gala.

Los encargados de recibir a los protagonistas de la noche fueron el edil de Deportes, Luis Pardo, y la directora de Ágora Habla y Ágora Deporte, Laura Mota, que estuvieron en el palco de autoridades,



junto a varios concejales y concejalas de las tres fuerzas políticas que forman el consistorio villenense. Además, contó con la presencia de la Fundación Deportiva Municipal, encabezada por su gerente, Jorge Pérez.

Y comenzó el reparto de premios, una vez explicada la política que se llevó para dar con los galardonados de esta III Gala del Deporte.

**premio a la Mejor Afición:** padres y madres del **Club Gimnasia Rítmica de Villena**

**mejor Empresa Colaboradora con el Deporte:** **D'Villena**

**galardón a la Mejor Entidad Deportiva:** **Club Baloncesto Uve Villena**

**galardón al Mejor Directivo:** **María del Carmen Terol, secretaria del Club Patinaje Villena**

**premio a título póstumo:** **Manuel Cerdán jugador y entrenador del Villena C.F.**

**galardón al Mejor Técnico Masculino:** **Carlos Soler entrenador del Club Natación Villena**

**trofeo a la Mejor Técnico Femenina:** **Marina Cerdán (Club Patinaje Villena)**

**premio al Mejor Deportista Promesa:** **Laura Pardo (CAMV)**

**Galardón al Mejor Deportista Masculino:** **Carlos Soler nadador del Club Natación Villena**

**galardón a la Mejor Deportista Femenina:** **Rocío Ortega (Villena CF)**

**Galardón al Mejor Deportista Discapacitado:** **Carlos Antón Valor (Hércules Paralímpico CF)**

**Mejor Deportista de Élite categoría masculina:** **Jesús Fernández (jugador de baloncesto)**

**Mejor Deportista Élite Femenina:** **Tita Torró (tenista)**

**Premio Fundación Deportiva Municipal-Concejalía de Deportes:** **Julio Domenech García**

**Premio Ágora Deporte-MConejero:** **Andrés Micó**

Este año se incorporaban tres nuevos premios. Hay que recordar que los premios más importantes en 2015 fueron para Vicente Verdejo e Irene Gil, Mejor Deportista Masculino y Femenino, respectivamente; y que en esta edición, Carlos Soler y Rocío Ortega fueron los coronados en dicha modalidad.

Se crearon los premios a los mejores deportistas de élite, tanto masculino como femenino, así como un reconocimiento a todos los que practican deporte con algún tipo de discapacidad. Más que un premio, es nuestro homenaje a los valores de todos aquellos que se levantan cada mañana con la ilusión de hacer lo que más le gusta: deporte.

Fotos y texto: **Ágora Deporte**



**ACTIVIDAD:**

**INAUGURACIÓN DE LA PISCINA DE VERANO “FIESTA DEL AGUA”**

**FECHA:**

**18/06/2016**

**UBICACIÓN:**

**PISCINA DEL POLIDEPORTIVO MUNICIPAL**

**ENTIDAD ORGANIZADORA:**

**FUNDACIÓN DEPORTIVA MUNICIPAL**

**APORTACIÓN DE LA FDM Y AYTO.**

- Invitaciones a piscina
- Música
- Hinchables y juegos acuáticos
- Monitores
- Socorristas



**RESUMEN DE LA ACTIVIDAD:**

Nueva temporada de verano con inauguración de las piscinas municipales por todo lo alto. Este año el público (sobre todo infantil) pudo disfrutar de las atracciones acuáticas contratadas para la ocasión a una empresa de nuestra ciudad.



**ACTIVIDAD:**  
**24 H. DE FÚTBOL SALA FDM**

**FECHA:**  
**18-19/06/2016**

**UBICACIÓN:**  
**PABELLÓN Y PISTA EXTERIOR DEL POLIDEPORTIVO**

**ENTIDAD ORGANIZADORA:**  
**FDM Y LIGA LOCAL DE FÚTBOL SALA**

**APORTACIÓN DE LA FDM Y AYTO.**

- Cesión de instalaciones
  - o Pistas
  - o Vestuarios
- Trofeos
- Invitaciones a piscina
- Camisetas



**RESUMEN DE LA ACTIVIDAD:**

Con dieciséis equipos se celebró la cuarta edición de las 24 horas de fútbol sala que organizan conjuntamente la Liga Local de Fútbol Sala y la Fundación Deportiva Municipal. Para esta competición se habilita una zona de acampada en la que los participantes pueden descansar entre partido y partido, igualmente, durante los dos días de competición, pueden disfrutar del baño gratuito en la piscina municipal.



**ACTIVIDAD:**  
**24 H. DE FRONTENIS**

**FECHA:**  
**18-19/06/2016**

**UBICACIÓN:**  
**FRONTÓN DEL POLIDEPORTIVO MUNICIPAL**

**ENTIDAD ORGANIZADORA:**  
**CLUB FRONTENIS VILLENA**

**APORTACIÓN DE LA FDM Y AYTO.**

- Cesión de instalaciones
  - o Frontón
  - o Vestuarios
- Invitaciones a piscina



**RESUMEN DE LA ACTIVIDAD:**

Coincidiendo con la apertura de piscina, se celebró en las instalaciones del Polideportivo Municipal una nueva edición de las 24 horas de frontenis organizada por el Club Frontenis Villena, competición en la que además de la propia actividad deportiva, los participantes pudieron disfrutar de un buen baño cada vez que lo quisieran ya que durante las dos jornadas tienen la entrada libre a las magníficas piscinas.



**ACTIVIDAD:**  
**TROFEO DE HOCKEY SOBRE PATINES “DANI DIAZ”**

**FECHA:**  
**23/06/2016**

**UBICACIÓN:**  
**PISTA DE PATINAJE POLIDEPORTIVO MUNICIPAL**

**ENTIDAD ORGANIZADORA:**  
**HOCKEY CLUB VILLENNA**

**APORTACIÓN DE LA FDM Y AYTO.**

- Cesión de instalaciones
  - o Pista de Hockey
  - o Vestuarios
- Megafonía
- Personal de mantenimiento



**HOCKEY PATINES**  
**TROFEO DANI DIAZ**  
POLIDEPORTIVO MUNICIPAL DE VILLENNA  
23 DE JULIO DE 2016

¡ Disfruta de un día de hockey completo !

HORARIOS	
<b>MAÑANA</b> 9.00h - 13.30h	<b>TARDE</b> 17.00h - 22.00h
Triangular <ul style="list-style-type: none"> <li>- Alevines Villena A</li> <li>- Alevines Villena B</li> <li>- Alevines Gandia</li> </ul>	final four <ul style="list-style-type: none"> <li>- Senior C.P. Gandia</li> <li>- Senior A. Sedavi</li> <li>- Senior H.C. Villena</li> <li>- Veteranos Villena</li> </ul>
Partido único <ul style="list-style-type: none"> <li>- Infantiles Villena A</li> <li>- Infantiles Villena B</li> </ul>	

**PATROCINA:**

VILLENNA FDM, Villena Fortaleza Mediterránea, Delina, Fisiotec, Ismael, Muebles El Almacén, ofitoplus, Melocio, GAMING OTEA APP, Etow, GUMJARR, soluminit, lab bueno, @encuentro, GUNCA EN PLAZA DE S.L.

**RESUMEN DE LA ACTIVIDAD:**

El Hockey Club Villena puso el punto y final a su campus con la organización del Torneo Dani Díaz, que se celebró el sábado 23 en el Polideportivo Municipal. El trofeo lleva el nombre de Dani Díaz en homenaje al que fuera jugador y entrenador del club, y que actualmente reside en Angola, "aunque nos apoya desde allí, ya que está muy ligado a este club y a su cantera", explicó Nacho Gandía. Por último, Luis Pardo, edil de Deportes, ha señalado la importancia de este club, "que lleva funcionando un año y ha logrado crear cantera y hacer más visible si cabe el deporte del hockey".  
Fotos y texto: Fran Valera (Hockey Club Villena)



ACTIVIDAD:  
**TORNEO DE VERANO DE FÚTBOL SALA**

FECHA:  
**25-26/06/2016**

UBICACIÓN:  
**PABELLÓN Y PISTA EXTERIOR DEL POLIDEPORTO**

ENTIDAD ORGANIZADORA:  
**CLUB BEL·LIANA FÚTBOL SALA**

APORTACIÓN DE LA FDM Y AYTO.

- Cesión de instalaciones
  - o Pistas pabellón y exterior
  - o Vestuarios
  - o - Invitaciones piscina
- Camisetas
- Trofeos



**TORNEO  
DE VERANO  
FÚTBOL SALA**  
**25 y 26 de Junio**  
**Polideportivo Municipal Villena**

RESUMEN DE LA ACTIVIDAD:

Un gran torneo donde disfrutamos de una gran jornada de deporte, buen ambiente y de disfrute de las instalaciones del Polideportivo y del pabellón municipal. Para enmarcar las 2 jornadas. Muchas gracias a la [Fundación Deportiva Municipal Villena](#) por su colaboración y apoyo.

Fotos y texto: Club Bel·liana F.S.



ACTIVIDAD:

**V CARRERA Y MARCA POPULAR VUELTA AL ROCÍN**

FECHA:

**25/06/2016**

UBICACIÓN:

**PEDANÍA LA ENCINA**

ENTIDAD ORGANIZADORA:

**AA.VV. DE LA ENCINA**

APORTACIÓN DE LA FDM Y AYTO.

- Arco de meta
- Podio
- Rollo de cinta de baliza
- Personal de mantenimiento

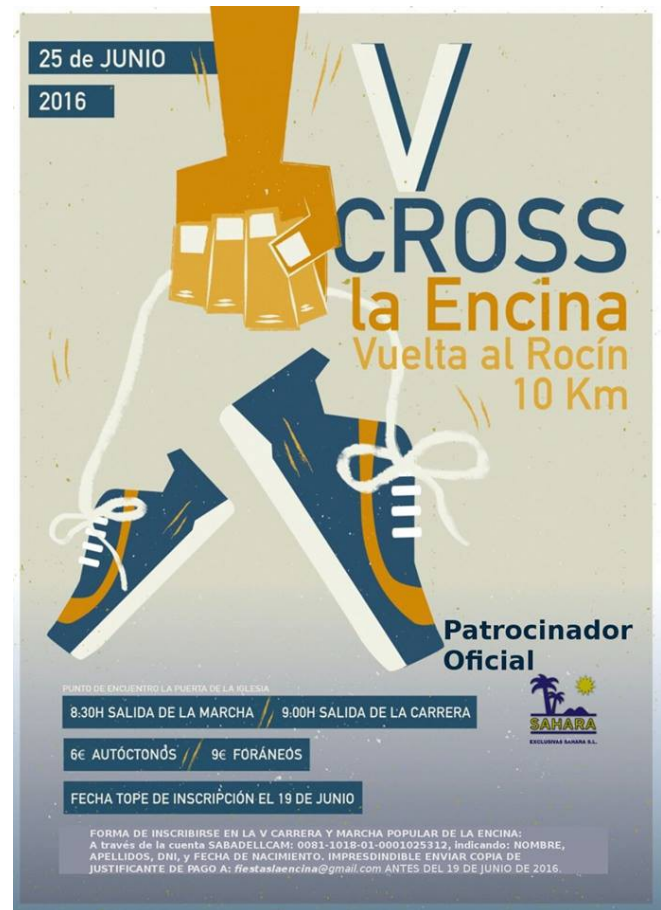

RESUMEN DE LA ACTIVIDAD:

V Carrera y Marcha popular de La Encina (Villena). Desde la Comisión de Fiestas de La Encina, agradecemos a todas las personas que han participado en este evento deportivo-cultural que la población de La Encina organizó el día 25 de junio de 2016.

Fotos y texto: AA.VV. La Encina





**ACTIVIDAD:  
V TRIATLÓN INFANTIL**

**FECHA:  
25/06/2016**

**UBICACIÓN:  
POLIDEPORTIVO MUNICIPAL**

**ENTIDAD ORGANIZADORA:  
CLUB TRIATLÓN VILLENNA**

**APORTACIÓN DE LA FDM Y AYTO.**

- Cesión de instalaciones
  - o Piscina
  - o Pista de atletismo
  - o Vestuarios
- Arco de meta
- Podios
- Vallas
- Cinta de baliza
- Camisetas
- Trofeos
- Invitaciones de piscina



**RESUMEN DE LA ACTIVIDAD:**

Aunque este verano no se realizó el Triatlón para adultos, el Club de Triatlón Villena quiso continuar con la prueba infantil; actividad esta que atrae a bastantes deportistas de las comarcas, tanto del Alto como del Medio Vinalopó, muchos de estos deportistas con movilidad reducida, pero con voluntad aumentada de superación, participación e integración.



**ACTIVIDAD:**  
**CURSOS DE NATACIÓN**

**FECHA:**  
**27/06 al 05/08/2016**

**UBICACIÓN:**  
**POLIDEPORTIVO MUNICIPAL**

**ENTIDAD ORGANIZADORA:**  
**FUNDACIÓN DEPORTIVA MUNICIPAL**

**APORTACIÓN DE LA FDM Y AYTO.**

- Gestión de inscripciones
- Instalaciones
  - o Piscinas
  - o Vestuarios
  - o Terraza de piscina
- Monitores
- Material de enseñanza
- Diplomas
- Helados



**RESUMEN DE LA ACTIVIDAD:**

Los cursos de natación que se realizan en el Polideportivo Municipal desde hace casi treinta años, tienen una duración de tres semanas por turno, con clases de cincuenta minutos de duración y de lunes a viernes. Este verano se realizaron tres turnos en los que participaron 84 niñas y niños repartidos en dos grupos de bebés, dos de nivel uno y tres en nivel dos y tres en nivel cuatro. Al término de cada turno se les hizo entrega de un diploma y una hoja de evaluación en la que las monitoras y monitor, informan a madres y padres de los progresos realizados por el alumnado.



**ACTIVIDAD:**  
**CAMPAMENTO DEPORTIVO**

**FECHA:**  
**27/06 al 05/08/2016**

**UBICACIÓN:**  
**POLIDEPORTIVO MUNICIPAL**

**ENTIDAD ORGANIZADORA:**  
**FUNDACIÓN DEPORTIVA MUNICIPAL**

**APORTACIÓN DE LA FDM Y AYTO.**

- Gestión de inscripciones
- Instalaciones deportivas
- Material deportivo
- Camisetas
- Invitaciones piscina
- Monitoras y monitores de la actividad
- Autobús a la playa



**RESUMEN DE LA ACTIVIDAD:**

Récord de participación en esta edición del Campamento Deportivo de la Fundación Deportiva Municipal. Aunque algunos niños y niñas repitieron en algún turno (algunos incluso en los tres) el número de inscripciones fue de 66 en el primer turno, 78 en el segundo y 49 en el tercero. Este verano se ha tenido que contar con 2 monitoras y 2 monitores, todos ellos Licenciados en Ciencias de la Actividad Física y Deporte. Como novedad, además, las personas inscritas en estos campamentos contaron con la posibilidad de llegar al Polideportivo en autobús por un reducido coste adicional al la cuota del campamento.



**ACTIVIDAD:**  
**CAMPUS DE VOLEY PLAYA**

**FECHA:**  
**27/06 al 15/07/2016**

**UBICACIÓN:**  
**POLIDEPORTIVO MUNICIPAL**

**ENTIDAD ORGANIZADORA:**  
**CLUB VOLEIBOL VILLENNA**

**APORTACIÓN DE LA FDM Y AYTO.**

- Cesión de instalaciones
  - o Pista de voleibol
  - o Cancha de voley playa
  - o Césped natural
  - o Vestuarios
- Pases de piscina



**II CAMPUS VOLEY-PLAYA**  
VERANO 2016

- **Lugar:** Polideportivo Municipal (Voley-Playa, Voley-Indoor, Voley-Césped, Piscina)
- **Horario:** De 10:00 h a 13:30 h (Con opción de Martes y Jueves por la tarde)
- **Fechas:** Del 27/Junio al 15/Julio (3 semanas, De Lunes a Viernes)
- **Niveles:** Iniciación y Perfeccionamiento
- **Edades:** Nacidos entre 2003 y 2007
- **Precio:** 25 € / Semana (Inscripciones por semana) \* 3 semanas = 70€
- **Obsequio:** Camiseta Planeta Verano

**+ Info e inscripciones:**

- A través de la página de la FDM
- Alejandro: 618 18 51 72
- Facebook: Escuelas Club Voleibol Villena

**RESUMEN DE LA ACTIVIDAD:**

Por segundo año consecutivo se volvió a realizar el Campus de Verano de Voley Playa. No fue éste un campus únicamente de voley playa, sino que alternamos todo tipo de superficies y juegos desde el pabellón cubierto, la pista de césped y la piscina municipal, pasando obviamente por la pista de arena. Este campamento se plantea como un oasis de voleibol en mitad de verano con una idea tanto de iniciación para aquel o aquella que quiera dar sus primeros pasos en este deporte, como también una línea continuista para aquellos niños y niñas que ya sienten la pasión del voley, lo practican con nosotros durante el año.

Fotos y texto: Club Voleibol Villena



**ACTIVIDAD:**  
**CAMPUS DE FÚTBOL SALA**

**FECHA:**  
**27/06 al 29/07/2016**

**UBICACIÓN:**  
**POLIDEPORTIVO MUNICIPAL (PABELLÓN Y PISTA EXTERIOR)**

**ENTIDAD ORGANIZADORA:**  
**CLUB BEL·LIANA FÚTBOL SALA**

**APORTACIÓN DE LA FDM Y AYTO.**

- Cesión de instalaciones
  - o Pistas pabellón y exterior
  - o Vestuarios
- Invitaciones piscina



**RESUMEN DE LA ACTIVIDAD:**

En nuestro Campus Bel-liana F.S. que está a punto de terminar, hemos podido contar con sorpresas tan importantes como la visita de un entrenador de primer nivel y mejor persona.

Recibimos la visita de Óscar García Poveda, nuevo entrenador del Tenerife Iberia Toscal, una visita que tanto los jugadores y jugadoras de nuestro campus como nuestros monitores, aprovecharon al máximo. Muchas gracias Óscar por tu visita.

Fotos y texto: Club Bel-liana F.S.



ACTIVIDAD:

**COMIDA PROGRAMA DE MAYORES FDM**

FECHA:

**29/06/2016**

UBICACIÓN:

**PISTA EXTERIOR Y PATINAJE POLIDEPORTIVO MUNICIPAL**

ENTIDAD ORGANIZADORA:

**PROGRAMA DE MAYORES**

APORTACIÓN DE LA FDM Y AYTO.

- Cesión de instalaciones
  - o Pista de patinaje
  - o Pista de fútbol sala exterior
  - o Vestuarios
- mesas y sillas
- Megafonía



RESUMEN DE LA ACTIVIDAD:

El Programa de Mayores, que actualmente cuenta con 578 participantes, promueve la calidad de vida de los mayores de Villena a través de gimnasia adaptada a cualquier situación física, talleres especializados, control médico y actividades lúdicas, entre ellas la comida anual, realizada con la colaboración de los asistentes y en la que se reconoce y agradece a las entidades que colaboran con el Programa: Concejalías de Servicios Sociales, Deporte y la Cruz Roja de Villena.

Fotos y texto: Carmen Sagreras (Directora Programa de Mayores)



**ACTIVIDAD:**

**XXVI TROFEO DE NATACIÓN CIUDAD DE VILLENA**

**FECHA:**  
**02/07/2016**

**UBICACIÓN:**  
**PISCINA DEL POLIDEPORTIVO MUNICIPAL**

**ENTIDAD ORGANIZADORA:**  
**CLUB NATACIÓN VILLENA ALTO VINALOPÓ**

**APORTACIÓN DE LA FDM Y AYTO.**

- Cesión de instalaciones
  - o Piscina olímpica
  - o Vestuarios
- 4 mesas y 25 sillas
- Megafonía
- Vallas
- 8 sombrillas
- Banderines
- Corcheras
- Cinta de balizar
- Panel de corcho
- Factura arbitrajes
- Podios
- Trofeos
- Personal de mantenimiento



**RESUMEN DE LA ACTIVIDAD:**

Desde el club natación Villena queremos agradecer en primer lugar a todos los clubes por su asistencia al trofeo, a los árbitros por la labor desarrollada y al personal del Polideportivo por su ayuda, Julio y Chimo por hacer de gancho con Joaquín para el homenaje y muy especialmente a todos nuestros patrocinadores.

Agradecemos también la presencia del Sr. Alcalde de Villena D. Francisco Javier Esquembre y del Sr. Concejel de deportes D. Luis Pardo en dicho trofeo y participación en la entrega de trofeos.

Felicitar a todos los nadadores que obtuvieron medalla y especialmente al Club Natación Petrel ganador del trofeo.

Pusimos el broche final a esta jornada con una comida con nadadores y familiares realizando un merecidísimo homenaje que sirvió de despedida por jubilación de nuestro gran entrenador Joaquín el cual resultado especialmente emotivo.

Fotos y texto: Club Natación Villena A.V.



ACTIVIDAD:  
**CLINIC DE PORTEROS**

FECHA:  
**02/07/2016**

UBICACIÓN:  
**POLIDEPORTIVO MUNICIPAL (PABELLÓN Y PISTA EXTERIOR)**

ENTIDAD ORGANIZADORA:  
**CLUB BEL·LIANA FÚTBOL SALA**

APORTACIÓN DE LA FDM Y AYTO.

- Instalaciones
  - o Pistas: pabellón y exterior
  - o Vestuarios
- Invitaciones de piscina



**BEL-LIANA**  
Fútbol Sala  
VILLENNA

**CLINIC  
DE PORTEROS**



**RAFA FERNÁNDEZ PÉREZ**  
Portero de la selección Española  
**MANOLO GRANADOS**  
Entrenador de Porteros Cartagena F.S.  
**KILIAN BELMONTE**  
**PEDRO LUIS MEROÑO**  
Entrenadores Porteros UCAM F.S.

**2 DE JULIO**  
Pabellón Cubierto Municipal de Villena  
**DE 9:30 A 12:30**  
Jugadores y jugadoras de 8 a 18 años  
**PRECIO: 25 €**  
Con regalo de equipación incluida  
INFO: 616 666 160 - cdbelianafs@gmail.com

COLABORAN FDM



RESUMEN DE LA ACTIVIDAD:

Gran sábado pasado en nuestro Clinic de Porteros junto a , [Escuela de porteros "Stopgol Rafa15"](#) Rafael Fernández Pérez 'Rafa', Manolo Granados, Kilian Belmonet, Pedro Luis Meroño y todos los chicos y chicas que decidisteis compartir esta gran jornada junto a nosotros.

Fotos y texto: Club Bel·liana Fútbol Sala





**ACTIVIDAD:**

**MARCHA NOCTURNA A PIE “SIERRA DE PEÑA RUBIA”**

**FECHA:**

**09/07/2016**

**UBICACIÓN:**

**SIERRA DE PEÑA RUBIA**

**ENTIDAD ORGANIZADORA:**

**CENTRO EXCURSIONISTA DE VILLENNA**

**APORTACIÓN DE LA FDM Y AYTO.**

- Logística
  - o Furgoneta
- Personal de mantenimiento
- Camisetas
- Invitaciones a piscina



**RESUMEN DE LA ACTIVIDAD:**

Una año mas y ya van seis ediciones, el centro excursionista de Villena organizó este evento para disfrutar de la montaña de manera diferente y el encanto de las panorámicas nocturnas.

Este año se optó por recorrer la zona de la Sierra de Peña Rubia, para ofrecer a los participantes otros lugares para conocer y disfrutar del senderismo nocturno. El trazado fue de aproximadamente 10 km y con una dificultad media. El desnivel acumulado fue de 350 metros de desnivel ascendente.

En la zona de repetidores, como es tradicional, se ofreció un aperitivo frio y avituallamiento liquido para recuperar fuerzas y disfrutar de las panorámicas nocturnas del alto y medio Vinalopó.

En la marcha contamos con la participación de 62 montañeros y 38 montañeras procedentes de diversas poblaciones de la provincia de Alicante y de la provincia de Murcia.

El recorrido se terminó alrededor de las 24 horas del sábado, dando por concluida esta edición.

Fotos y texto: Centro Excursionista de Villena.



**ACTIVIDAD:**

**VII TORNEO GENERACIONES V-74**

**FECHA:**

**09-10/07/2016**

**UBICACIÓN:**

**POLIDEPORTIVO MUNICIPAL**

**ENTIDAD ORGANIZADORA:**

**CLUB DE BALONCESTO V-74**

**APORTACIÓN DE LA FDM Y AYTO.**

- Cesión de instalaciones
  - o Pistas del pabellón
  - o Vestuarios
  - o Hall del pabellón
- Personal de mantenimiento



**9 y 10 de Julio 2016**  
**Pabellón Polideportivo Villena**  
**VII TORNEO GENERACIONES**

+ Info e Inscripciones en:  
[www.v74villena.com](http://www.v74villena.com)

5 vs 5, Triples, Tiro 7omse...

**Organiza:** **Patrocina:**

**RESUMEN DE LA ACTIVIDAD:**

El fin de semana 9 y 10 de julio se celebró el 7º Torneo Generaciones 2016 organizado por el Club Baloncesto V-74 Villena, un día de convivencia donde jugadores de todas las épocas pasaron un día muy agradable haciendo lo que más les gusta... **BALONCESTO**

Al final del torneo como viene siendo habitual hubo un aperitivo para todos los jugadores y asistentes, enhorabuena a todos por la participación.

Fotos y texto: Club Baloncesto V-74



**ACTIVIDAD:  
INICIACIÓN Y PERFECCIONAMIENTO A LA GIMNASIA RÍTMICA**

**FECHA:  
01-05/08/2016**

**UBICACIÓN:  
POLIDEPORTIVO MUNICIPAL (PABELLÓN)**

**ENTIDAD ORGANIZADORA:  
CLUB DE GIMNASIA RÍTMICA VILLENNA**

**APORTACIÓN DE LA FDM Y AYTO.**

- Cesión de instalaciones
  - o Pista del pabellón
  - o Vestuarios
  - o Piscina
- Invitaciones de piscina
- Gestión de inscripciones
- Personal de mantenimiento



**RESUMEN DE LA ACTIVIDAD:**

Finalizada la semana con nuestra escuela de verano, las peques se lo han pasado EN GRANDE!!!!  
Juegos, taller de maquillaje, diseño de maillots y sobre todo... MUCHA MUCHA RITMICA!!!!  
Fotos y texto: Club de Rítmica Villena



ACTIVIDAD:  
**LEYENDAS DEL ROCK**

FECHA:  
**10-11-12-13/08/2016**

UBICACIÓN:  
**POLIDEPORTIVO MUNICIPAL**

ENTIDAD ORGANIZADORA:  
**EMPRESA SUFRIENDO Y GOZANDO**

APORTACIÓN DE LA FDM Y AYTO.

- Cesión de instalaciones
  - o Campo de fútbol césped natural
  - o Zona de aparcamientos
  - o Piscina y terraza de piscina
  - o Pista polideportiva exterior
  - o Hall del pabellón
  - o Vestuarios o Almacenes
- Vallas
- Cruz Roja
- Protección Civil
- Personal de mantenimiento



**RESUMEN DE LA ACTIVIDAD:**

La 11 edición del Leyendas del Rock se celebró los días 10, 11, 12 y 13 de agosto en las instalaciones del Polideportivo municipal con las actuaciones de: Avantasia, Helloween, Venom, Tygers Of Pan Tang, Fear Factory, Tokyo Blade, Powerwolf, Angelus Apatrida, Children of Bodom, Stratovarius, Ensiferum, Whiplash, Saurom, Lujuria, D-A-D, Nazareth, Uriah Heep, Skindred, Delain, Equilibrium, Cattle Decapitation, Anaal Nathrakh, Blitzkrieg, Steel Panther, Grave Digger, Flotsam And Jetsam, Pepe Botero, Badana y Holy Moses entre otros.

Foto, Cartel y texto: web Leyendas del Rock



ACTIVIDAD:

**FESTIVAL RABOLAGARTIJA**

FECHA:

**19-20/08/2016**

UBICACIÓN:

**POLIDEPORTIVO MUNICIPAL**

ENTIDAD ORGANIZADORA:

**EMPRESA SUFRIENDO Y GOZANDO**

APORTACIÓN DE LA FDM Y AYTO.

- Cesión de instalaciones
  - o Campo de fútbol césped natural
  - o Zona de aparcamientos
  - o Piscina y terraza de piscina
  - o Pista polideportiva exterior
  - o Hall del pabellón
  - o Vestuarios o Almacenes
- Vallas
- Cruz Roja
- Protección Civil
- Personal de mantenimiento

RESUMEN DE LA ACTIVIDAD:

El Rabolagartija celebró su segunda edición en el Polideportivo Municipal de Villena los días 19 y 20 de agosto. Además de la ampliación del evento de uno a dos días, el festival presentó más novedades en 2016, entre las que se incluyeron la habilitación de una zona de acampada con el abono general del festival.

La Pegatina, La Raíz, Boikot, Inner Circle, El Canijo de Jerez, Miguel Campello, La Pulquería, Canteca de Macao, Morodo, Toteking, Swan Fyahbwoy, Green Valley y Tonino Carotone entre otros, son algunos de los nombres del cartel para este evento.

Cartel y texto: web del festival



<b>ACTIVIDAD:</b> <b>CARRERA ESCUELAS DE CICLISMO “TROFEO MOROS Y CRISTIANOS”</b>	
<b>FECHA:</b> <b>04/09/2016</b>	<b>UBICACIÓN:</b> <b>RECINTO FERIAL Y PLAZA DEL MERCADO</b>
<b>ENTIDAD ORGANIZADORA:</b> <b>VILLENNA BIKE TEAM</b>	
<b>APORTACIÓN DE LA FDM Y AYTO.</b> <ul style="list-style-type: none"> <li>- Logística</li> <li>- Podio</li> <li>- Cinta de baliza</li> <li>- Equipo de música</li> </ul>	
<b>RESUMEN DE LA ACTIVIDAD:</b> Aprovechando el ambiente festivo que rodea la celebración de las fiestas locales el club ciclista Villena Bike Team organizó el 1º Trofeo Fiestas de Moros y Cristianos, prueba incluida en el calendario de Escuelas de Ciclismo de la Provincia de Alicante. Las distintas carreras se celebraron durante la mañana del día 4 de septiembre -desde las 9:30 horas- en el circuito que se habilitó en el Recinto Ferial y Plaza del Mercado, y contó con la participación de unos 150 jóvenes procedentes de los distintos clubes de la provincia de las categorías promesas, principiantes, alevines e infantiles. Cartel y texto: Club de Ciclismo Villena Bike Team	



**ACTIVIDAD:**

**XXXVI CROSS NOCTURNO CIUDAD DE VILLENA**

**FECHA:**  
**03/09/2016**

**UBICACIÓN:**  
**ARTERIA PRINCIPAL Y CASCO HISTÓRICO DE VILLENA**

**ENTIDAD ORGANIZADORA:**  
**FDM-CLUB ATLETISMO PROMESAS DE VILLENA**

**APORTACIÓN DE LA FDM Y AYTO.**

- Arco de meta
- Cartelería - Podios
- Megafonía
- Dorsales
- Cruz Roja
- Policía Local
- Personal de mantenimiento



**RESUMEN DE LA ACTIVIDAD:**

Este año repetimos el recorrido del pasado año de 8200 metros para recorrer de nuevo las principales calles de la ciudad y parte de nuestro bonito casco histórico . Así mismo, este año la prueba también tuvo un carácter solidario, pues se realizó una Recogida de Alimentos no perecederos destinados al Banco de Alimentos de la Asamblea de la Cruz Roja de Villena, alimentos se entregaban a la retirada del dorsal.

Se disfrutó del gran ambiente festivo que se respiraba en todas las calles por las que discurre la carrera y nos gustaría agradecer la gran ayuda de todos los socios y socias del club, voluntariado en general, de las casas patrocinadoras, de todos los miembros de la Fundación Deportiva Municipal y de la Cruz Roja que hacen posible que este evento deportivo se pueda realizar cada año.

Foto, cartel y texto: Club Atletismo Promesas de Villena



**ACTIVIDAD:**  
**PRESENTACIÓN EQUIPOS DEL VILLENA C.F.**

**FECHA:**  
**23/09/2016**

**UBICACIÓN:**  
**CAMPO DE FÚTBOL MUNICIPAL LA SOLANA**

**ENTIDAD ORGANIZADORA:**  
**VILLENA CLUB DE FÚTBOL**

**APORTACIÓN DE LA FDM Y AYTO.**

- Instalaciones
  - o Campo de fútbol
  - o Vestuarios



**RESUMEN DE LA ACTIVIDAD:**

Gran presentación de todos los equipos del Villena CF. Ante gran afluencia de público, sobre todo de padres y familiares de los jugadores se han presentado todos los equipos masculinos y femeninos del Villena C F. Emotivo ha sido el momento en el que un grupo de niñas de la cantera del Villena han echo aparición por el túnel de vestuarios acompañadas de la mano por las jugadoras del primer equipo femenino.

Fotos y texto: Villena Club de Fútbol





**ACTIVIDAD:  
GALA DE PATINAJE**

**FECHA:  
01/10/2016**

**UBICACIÓN:  
POLIDEPORTIVO MUNICIPAL (PISTA DE PATINAJE)**

**ENTIDAD ORGANIZADORA:  
CLUB DE PATINAJE VILLENA**

**APORTACIÓN DE LA FDM Y AYTO.**

- Cesión de instalaciones
  - o Pista de patinaje
  - o Vestuarios
- Megafonía
- Personal de mantenimiento

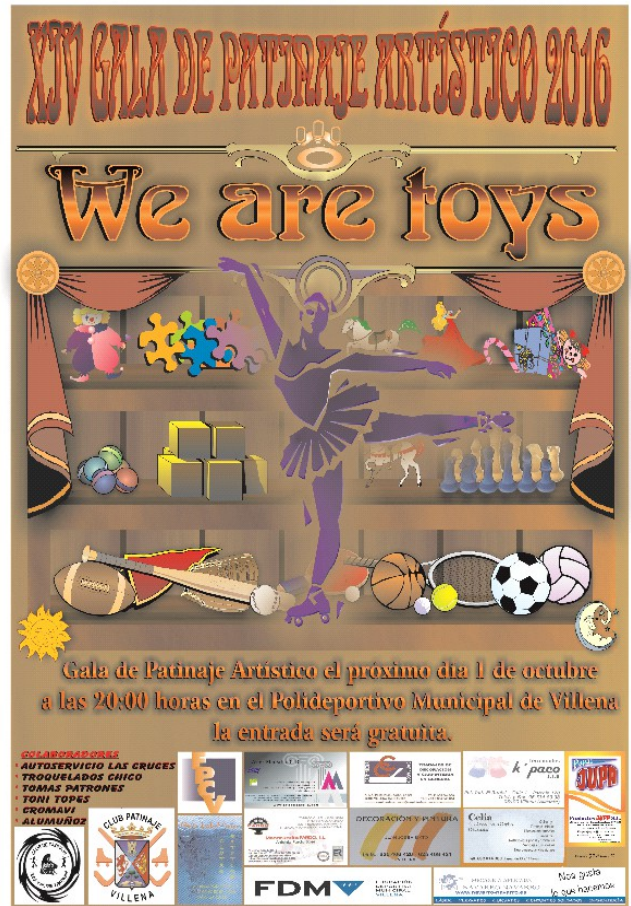

**RESUMEN DE LA ACTIVIDAD:**

El 1 de Octubre se realizó la habitual gala de patinaje artístico por parte del club patinaje Villena. En esta se presentaron a las patinadoras que forman el club, quienes nos deleitaron con una excelente representación de una antigua juguetería. En esta gala participaron algunos componentes del club Elda Petrel Patina, dando a conocer un poco el mundo del patinaje en línea.

Las coreografías grupales representaron, muñecas, princesas y soldadito de plomo, piezas de puzle y damas, las coreografías fueron montadas y dirigidas por Marina Cerdán Villaescusa y el atrezzo realizado por los padres y madres de los componentes del club.

Fotos, cartel y texto: Club de Patinaje Villena



**ACTIVIDAD:**  
**PRESENTACIÓN EQUIPOS DEL V-74**

**FECHA:**  
**01/10/2016**

**UBICACIÓN:**  
**PISTA DEL PABELLÓN**

**ENTIDAD ORGANIZADORA:**  
**CLUB DE BALONCESTO V-74**

**APORTACIÓN DE LA FDM**

- Cesión de instalaciones
  - o Pistas del Pabellón
  - o Vestuarios
- Megafonía
- Personal de mantenimiento



**SIENTE LA UVE**

**01 OCTUBRE PABELLÓN CUBIERTO**

**PRESENTACION UVE74 2016/2017**

9:00 INFANTIL MASC. "B" V-74 vs C.B. ALMANSA  
CADETE MASC. V-74 vs C.B. ALMANSA

10:00 (Salesianos) CADETE FEM. "B" vs C.B. CINCO ALBACETE

11:00 JUNIOR MASC. V-74 vs C.B. ALMANSA  
INFANTIL MASC. "A" V-74 vs C.B. ALMANSA

12:00 (Salesianos) CADETE FEM. "A" vs C.B. CINCO ALBACETE

13:00 INFANTIL FEM. V-74 vs C.B. TEXERETA  
JUNIOR FEM. V-74 vs C.B. ALMANSA

16:30 SENIOR FEM. V-74 vs C.B. ALMANSA

19:00 V-74 UGEDAFITA vs ZASAN C.B. ALMANSA

Y durante el descanso del partido...

**PRESENTACION OFICIAL CLUB BALONCESTO V-74 2016/2017**

CON REGALOS & SORTEOS colaboradores:

OPTICALJA MURILLO salesianos Feni JC Ferrero pickin'pack vielsa ISMAEL CAFE - BAR GRAU FDM

**RESUMEN DE LA ACTIVIDAD:**

El V-74 Villena de Baloncesto, conocido más popularmente como "el uve" se presentó el sábado 1 de octubre en el pabellón municipal ante sus aficionados que vivieron una jornada de convivencia, ya que durante la mañana y la tarde los doce equipos de la temporada 2016-2017 jugaron partidos amistosos, para finalizar con el encuentro del primer equipo de Autonomica V-74 Villena "UfedaFita" frente al Zasan Almansa que se llevó la victoria con un contundente 55-81  
Foto, cartel y texto: Club de Baloncesto V-74



**ACTIVIDAD:**

**INICIO DEL CURSO ESCUELAS DEPORTIVAS MUNICIPALES**

**FECHA:**  
**03/10/2016**

**UBICACIÓN:**  
**VARIAS LOCALIZACIONES**

**ENTIDAD ORGANIZADORA:**  
**FUNDACIÓN DEPORTIVA MUNICIPAL – CONCEJALÍA DE DEPORTES**

**APORTACIÓN DE LA FDM Y AYTO.**

- Carteles
- Gestión de espacios y horarios
- Gestión de inscripciones
- Gestión de pagos
- Información
- Material deportivo
- Monitores
- Trípticos

**ESCUELAS DEPORTIVAS  
MUNICIPALES VILLENNA**



**FDM** FUNDACIÓN  
DEPORTIVA  
MUNICIPAL  
VILLENNA

Colaboran: Asociación de Vecinos de La Encina, Las Cruces y Las Virtudes - Casa de Cultura  
Colegios: El Grec - Joaquín M<sup>a</sup> López - La Celada - La Encarnación - M<sup>a</sup> Auxiliadora - Ntra. Sra. De los Dolores - Príncipe Don Juan Manuel - Ruperto Chapi  
y los Institutos de Enseñanza Secundaria: Hermanos Amorós, Las Fuentes y Navarra Sanfale



**RESUMEN DE LA ACTIVIDAD:**

Comienzo del curso 2016-2017 en las Escuelas Deportivas Municipales, en las que se ofertan actividades físicas y deportivas para infantiles, jóvenes y personas adultas. En el inicio de este curso se incrementaron notablemente las inscripciones, sobre todo en las Escuelas de Personas Adultas. Como novedades podemos citar las Escuelas de Bodytone y de Zumba, esta última con tres grupos en los colegios Celada y Príncipe y tres grupos en la Pirámide de la Plaza plurifuncional.



**ACTIVIDAD:**

**PRESENTACIÓN EQUIPOS DEL SPORTING VILLENA**

**FECHA:**

**12-13/10/2016**

**UBICACIÓN:**

**CAMPO DE FÚTBOL MUNICIPAL LA SOLANA**

**ENTIDAD ORGANIZADORA:**

**SPORTING VILLENA CLUB DE FÚTBOL**

**APORTACIÓN DE LA FDM Y AYTO.**

- Instalaciones
  - o Campo de fútbol
  - o Vestuarios



**RESUMEN DE LA ACTIVIDAD:**

El trabajo y esfuerzo de los miembros del Sporting Villena, hace posible que en la temporada 2016/17 presenten su nuevo proyecto deportivo, junto a los equipos de la escuela de Fútbol. La familia Benjamin “Talleres Emilio” se presentó oficialmente el sábado 12.

El día 13, junto a la presentación de nuestros equipos, se celebró la tercera jornada de liga contra el Novelda B, que consiguió la victoria con una falta directa y un contra ataque.

Fotos y texto: Club de Fútbol Sporting Villena



**ACTIVIDAD:**

**3ª JORNADA PROYECTO DpDp**

**FECHA:**  
**19/10/2016**

**UBICACIÓN:**  
**SALA DE AUDIOVISUALES DEL PABELLÓN**

**ENTIDAD ORGANIZADORA:**  
**MVP SPORT**

**APORTACIÓN DE LA FDM Y AYTO.**

- Instalaciones
  - o Sala de audiovisual
- Difusión en los medios



**RESUMEN DE LA ACTIVIDAD:**

El miércoles 19 de octubre a las 20:30h. Se realizó la tercera conferencia titulada “Liderazgo del entrenador”: cómo crear una cultura de aprendizaje en el equipo”, en Sala Audiovisual del Pabellón Polideportivo Municipal de Villena.

Como eje principal de la conferencia, se profundizó en el "Modelo de responsabilidad personal y social a través del deporte", con dinámicas y recursos prácticos para aplicar en su día a día. Al final de la sesión, se entregó un manual práctico y acceso a plataforma on-line a todos los entrenadores para reforzar los contenidos de la formación.

Otras de las novedades de esta 3ª conferencia fue que los entrenadores que estuvieron interesados en aplicar y seguir profundizando en este modelo innovador de enseñanza deportiva, podrían formar parte de un estudio, para valorar el impacto que tiene en los jóvenes y en su capacidad de liderazgo el uso de esta metodología. Esta charla al igual que las dos anteriores, estuvo dirigida a: entrenadores, monitores, coordinadores deportivos, docentes de E.F. y cualquier persona interesada en la educación deportiva de los jóvenes.



**ACTIVIDAD:**  
**VI LIGA DE PÁDEL FDM**

**FECHA:**  
**22/10/ al 17/12/2016**

**UBICACIÓN:**  
**PISTAS DE PÁDEL DEL POLIDEPORTIVO MUNICIPAL**

**ENTIDAD ORGANIZADORA:**  
**FUNDACIÓN DEPORTIVA MUNICIPAL**

**APORTACIÓN DE LA FDM Y AYTO.**

- Instalaciones
  - o Pistas
  - o Vestuarios
- Organización
- Gestión de inscripciones
- Pelotas
- Premios y trofeos
- Personal de mantenimiento



**VI Liga de pádel FDM**

Lugar: Polideportivo Municipal Villena  
Fecha de inicio: 22 de Octubre  
Partidos Sabados tarde a partir de las 16 h  
Precio: 20 € / pareja

Sistema de juego:  
2 Categorías - 3ª y 4ª Categoría  
Los primeros y segundos clasificados ascienden de categoría y los dos últimos descienden.

Partidos de hora  
Mínimo 7 partidos

Trofeos para los 3 primeros clasificados y premios en material deportivo.  
Camp: Cheque 90 €/pareja Mat. Dep.  
SubCamp: 60 €/pareja Mat. Dep.  
Máximo 9 parejas por grupo.  
Facilitamos las pelotas para la liga

Final Inscripciones: 17 de Octubre  
Inscripciones online en:  
[www.villena.es/fdm/ligas](http://www.villena.es/fdm/ligas)  
Seguimiento de resultados y clasificaciones online.

Logos: DEPORTES STADIUM, Ayuntamiento de Villena, FDM, Fundación Deportiva Municipal Villena



**RESUMEN DE LA ACTIVIDAD:**

La VI liga de pádel FDM que comenzó el día 22 de octubre y que tenía previsto finalizar el 17 de diciembre, debido al aplazamiento de la última jornada a causa de la lluvia, tuvo que finalizar el 14 de enero, una vez pasadas las vacaciones de Navidad. Junto a la entrega de trofeos tuvo lugar el tradicional sorteo de regalos gracias al patrocinador oficial del evento, Deportes Stadium. Fue el colofón final a un campeonato que se ha convertido ya en un clásico en la ciudad para los y las aficionadas a un deporte al alza que practican personas de todas las edades como es el pádel.



**ACTIVIDAD:**

**INICIO DE LA FASE LOCAL DE LOS XXXV JUEGOS DEPORTIVOS DE LA C.V.**

**FECHA:**  
**05/11/2016**

**UBICACIÓN:**  
**COLEGIOS: LA CELADA-PRÍNCIPE D. J. M. Y SALESIANOS**

**ENTIDAD ORGANIZADORA:**  
**FUNDACIÓN DEPORTIVA MUNICIPAL**

**APORTACIÓN DE LA FDM**

- Organización
- Gestión de inscripciones
- Arbitrajes
- Balones
- Trofeos
- Medallas

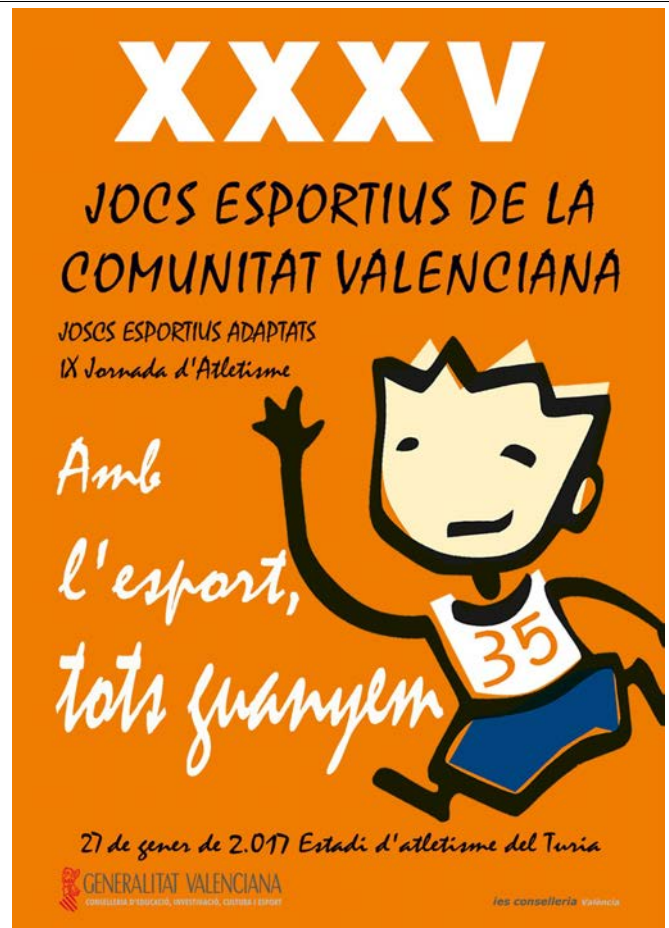

**RESUMEN DE LA ACTIVIDAD:**

La Fase Local de los Juegos Deportivos de la Comunidad Valenciana que como es habitual se realiza para Minibasket (en el Colegio Concertado M<sup>a</sup> Auxiliadora) y para Fútbol Sala (en los Colegios Públicos La Celada y Príncipe D. Juan Manuel) comenzó en la fecha indicada. En minibasket con equipos de categorías Benjamín y Alevín; en Fútbol Sala contamos con equipos Benjamines, Alevines y Cadetes. Todos los partidos tuvieron lugar los sábados por la mañana en los colegios mencionados.



**ACTIVIDAD:**

**II FASE DE LA LIGA PROVINCIAL INTERCLUBES DE GIMNASIA RÍTMICA**

**FECHA:**  
**05/11/2016**

**UBICACIÓN:**  
**PABELLÓN DEL POLIDEPORTIVO MUNICIPAL**

**ENTIDAD ORGANIZADORA:**  
**CLUB DE GIMNASIA RÍTMICA VILLENA**

**APORTACIÓN DE LA FDM**

- Cesión de instalaciones
  - o Pista del pabellón
  - o Vestuarios
  - o Sala polivalente
- Megafonía
- Personal de mantenimiento



**RESUMEN DE LA ACTIVIDAD:**

Organizado por el Club Gimnasia Rítmica Villena, participaron 33 conjuntos, 13 clubes de distintos lugares de la provincia, y más de un centenar de gimnastas. Villena estuvo representada por dos conjuntos, y un total de nueve gimnastas que compiten en las categorías Benjamín e Infantil. Entre el numeroso público asistente se encontraba el tenista Juan Carlos Ferrero, que acudió al evento acompañado de su familia. La entrega de medallas la realizaron el Alcalde de Villena, Francisco Javier Esquembre; el concejal de Deportes, Luis Pardo; el concejal de Bienestar Social, Jesús Hernández, y el propio Juan Carlos Ferrero. Al final del acto, los distintos clubes participantes se fotografiaron con el laureado tenista. Fotos y texto: Ágora Deporte.

Fotos y texto: Club Gimnasia Rítmica Villena





**ACTIVIDAD:**

**TROFEO PROVINCIAL DE OTOÑO DE PATINAJE ARTÍSTICO**

**FECHA:**

**12-13/11/2016**

**UBICACIÓN:**

**PISTA DE PATINAJE DEL POLIDEPORTIVO MUNICIPAL**

**ENTIDAD ORGANIZADORA:**

**CLUB DE PATINAJE VILLENNA**

**APORTACIÓN DE LA FDM Y AYTO.**

- Cesión de instalaciones
  - o Pista de patinaje
  - o Vestuarios
- Megafonía
- Personal de mantenimiento



**RESUMEN DE LA ACTIVIDAD:**

El fin de semana 12-13 de noviembre se celebró en las instalaciones del Polideportivo Municipal de Villena el TROFEO PROVINCIAL DE OTOÑO DE PATINAJE ARTÍSTICO organizado por nuestro CLUB DE PATINAJE DE VILLENNA.

Casi dos centenares de patinadores participaron en dicho evento compitiendo en categorías de niveles y territoriales tanto en libre como en danza. Los clubes, que participaron en el evento fueron, Santa Rosa CPA, Montemar AT, Santa Teresa, Patín Alcodiam, Villa de Biar CP, Concentaina CPA, Muro CP y nuestro Villena Club de Patinaje (CP). Fotos y texto: Club de Patinaje Villena



ACTIVIDAD:  
**TORNEO DE PING-PONG 1ª jornada**

FECHA:  
**25/11/2016**

UBICACIÓN:  
**COLEGIO PÚBLICO EL GREC**

ENTIDAD ORGANIZADORA:  
**CLUB DE TENIS DE MESA “TORRETA DE ELDA” Y FDM**

APORTACIÓN DE LA FDM Y AYTO.

- Divulgación
- Coordinación con los colegios
- Mesas de ping-pong
- Palas de ping-pong
- Medallas



**TENIS DE MESA**  
**TORNEO INTERNO**  
**C.P. EL GREC**

- INDIVIDUAL
- INSCRIPCIÓN GRATUITA
- MARTES 22 DE NOVIEMBRE EXHIBICIÓN
- VIERNES 25 DE NOVIEMBRE TORNEO
- CURSOS: DE 3º A 6º DE PRIMARIA
- PREMIO PARA LOS 2 PRIMEROS
- PARTIDOS AL MEJOR DE 5 SETS
- HORARIO DE 15:30H A 17H
- SE FACILITARÁN PALAS Y BOLAS A TODOS LOS PARTICIPANTES

**Ven la tarde del VIERNES a las 15:15h y ¡¡PARTICIPA!!**

Competición para jugadores sin licencia federativa sacada por la fttcv

SE ORGANIZARÁN TORNEOS EN VARIOS COLEGIOS DE LOS QUE SALDRÁN LOS PARTICIPANTES DE UN TORNEO ENTRE LOS GANADORES EN EL POLIDEPORTIVO.

ORGANIZA:  
CLUB TENIS DE MESA  
TORRETA ELDA

**FDM** FUNDACIÓN DEPORTIVA MUNICIPAL VILLENNA

**VILLENNA**  
TENIS DE MESA

SI QUIERES FORMAR PARTE DE UN NUEVO CLUB,  
TODA LA INFO EN: 675263863

VILLENATENISDEMESA@GMAIL.COM @VILLENATM FACEBOOK: VILLENNA TENIS DE MESA



RESUMEN DE LA ACTIVIDAD:

Por iniciativa del Club de Tenis de Mesa “La Torreta de Elda” y con el objetivo de crear en nuestra ciudad un Club de este deporte (también conocido como ping-pong). Se realizó un torneo interno en los colegios que quisieron colaborar para promocionar el Tenis de Mesa y el Club. La primera jornada se realizó en el Colegio Público El Grec.



**ACTIVIDAD:**  
**MOVEMBER RUGBY**

**FECHA:**  
**26/11/2016**

**UBICACIÓN:**  
**POLIDEPORTIVO MUNICIPAL (CAMPO DE RUGBY)**

**ENTIDAD ORGANIZADORA:**  
**CLUB DE RUGBY VILLENA**

**APORTACIÓN DE LA FDM Y AYTO.**

- Cesión de instalaciones
  - o Campo de Rugby
  - o Vestuarios
- Megafonía
- Personal de mantenimiento



**RESUMEN DE LA ACTIVIDAD:**

Partido benéfico organizado por el Club de Rugby Villena. Durante el evento se vendía cerveza a 1 euro, con la finalidad de donar la recaudación a la asociación APAC.



**ACTIVIDAD:**

**XIII TROFEO DE OTOÑO CIUDAD DE VILLENA DE TIRO CON ARCO**

**FECHA:**  
**27/11/2016**

**UBICACIÓN:**  
**POLIDEPORTIVO MUNICIPAL (PISTA PABELLÓN)**

**ENTIDAD ORGANIZADORA:**  
**CLUB DE TIRO CON ARCO VILLENA**  
APORTACIÓN DE LA FDM Y AYTO.

- Cesión de instalaciones
  - o Pista del Pabellón
  - o Vestuarios
  - o Sala polivalente
- Megafonía
- Podios
- Personal de mantenimiento



**RESUMEN DE LA ACTIVIDAD:**

El 27 de noviembre se celebró el XIII Trofeo de Otoño “Ciudad de Villena” de Tiro con Arco, modalidad Sala. Esta prueba es valedera para el ranking nacional, siendo la tercera postal y consto de las siguientes divisiones que fueron todas mixtas:

- Novel – recurvo- compuesto
- Veterano – recurvo- compuesto
- Junior, Cadete, Infantil y Alevín – recurvo- compuesto
- Senior – rec – compuesto – estándar – desnudo – tradicional recurvo – long bow
- Benjamín y ardilla todas las divisiones.

Contamos con la participación de un total de 93 arqueros (11 mujeres) de 19 Clubes:

San Vicente del Raspeig, Villa de Ceutí, Santa Lucía de Alcoy, Aliarc, UPV Valencia, Carraixet Bétera, Arc Valencia, Arc Xixona, Sanviarco, CICA Santa Pola, Arq Quart, Arc Morvedre, Arc Tarongers Valencia, Almussafes, Arqueros de Albal, Arqueros de Ayora, Artemisa, Arco Albacete y cómo no, CTA Villena.

Al finalizar las tandas que comenzaron a las a las 8:30 h., se procedió a la entrega de trofeos con la presencia del Concejal de Deportes del M.I. Ayuntamiento de Villena D. Luís Antonio Pardo Asunción y del Presidente de la Federación Valenciana de Tiro con Arco D. Julio Córdoba Lucas.

Fotos y texto: Club de Tiro con Arco Villena



**ACTIVIDAD:**

**VI MEDIA MARATÓN DE MONTAÑA “SIERRA DE PEÑA RUBIA”**

**FECHA:**  
**27/11/2016**

**UBICACIÓN:**  
**SIERRA DE PEÑA RUBIA**

**ENTIDAD ORGANIZADORA:**  
**TRAIL VILLENNA CLUB**

**APORTACIÓN DE LA FDM Y AYTO.**

- Arco de meta
- Podio
- Megafonía
- Personal de mantenimiento



**RESUMEN DE LA ACTIVIDAD:**

Una carrera espectacular, recuperada para la ocasión después de más de 10 años, y que sirvió como broche de oro al Circuito Xitxarra Trail 2016 (9ª y última prueba puntuable).

La carrera no dejó indiferente a propios ni a extraños, con sus 23'5 kilómetros y 1.255 metros de desnivel positivo y con un perfil exigente aunque variado y muy divertido, que recorre en su totalidad este bello paraje natural del cual tan orgullosos estamos en la localidad de Villena.

Fotos y texto: Trail Villena Club



ACTIVIDAD:  
**TORNEO DE PING-PONG 2ª jornada**

FECHA:  
**02/12/2016**

UBICACIÓN:  
**COLEGIO PÚBLICO RUPERTO CHAPÍ**

ENTIDAD ORGANIZADORA:  
**CLUB DE TENIS DE MESA “TORRETA DE ELDA” Y FDM**

APORTACIÓN DE LA FDM Y AYTO.

- Divulgación
- Coordinación con los colegios
- Mesas de ping-pong
- Palas de ping-pong
- Medallas



**TENIS DE MESA**  
**TORNEO INTERNO**  
**C.P. RUPERTO CHAPÍ**

- INDIVIDUAL
- INSCRIPCIÓN GRATUITA
- MIERCOLES 30 DE NOVIEMBRE EXHIBICIÓN
- VIERNES 2 DE DICIEMBRE TORNEO
- CURSOS: DE 3º A 6º DE PRIMARIA
- PREMIO PARA LOS 2 PRIMEROS
- PARTIDOS AL MEJOR DE 5 SETS
- HORARIO EXHIBICIÓN: RECREO
- HORARIO TORNEO: 17:00 A 19:00
- SE FACILITARÁN PALAS Y BOLAS A TODOS LOS PARTICIPANTES

**Ven la tarde del VIERNES a las 16:15h y ¡¡PARTICIPA!!**

Competición para jugadores sin licencia federativa sacada por la fttcv  
SE ORGANIZARÁN TORNEOS EN VARIOS COLEGIOS DE LOS QUE SALDRÁN LOS PARTICIPANTES DE UN TORNEO ENTRE LOS GANADORES EN EL POLIDEPORTIVO.

ORGANIZA:  
CLUB TENIS DE MESA TORRETA ELDA

**FDM** FUNDACIÓN DEPORTIVA MUNICIPAL VILLENNA  
**VILLENNA** TENIS DE MESA

SI QUIERES FORMAR PARTE DE UN NUEVO CLUB,  
TODA LA INFO EN: ☎ 675263863  
VILLENATENISDEMESA@GMAIL.COM @VILLENATM FACEBOOK: VILLENNA TENIS DE MESA

RESUMEN DE LA ACTIVIDAD:

La segunda jornada de los torneos internos de Tenis de Mesa se realizó en el Colegio Público Ruperto Chapí.



**ACTIVIDAD:**  
**XXIV GRAN PREMIO DE CICLOCROSS FDM**

**FECHA:**  
**08/12/2016**

**UBICACIÓN:**  
**POLIDEPORTIVO MUNICIPAL**

**ENTIDAD ORGANIZADORA:**  
**CLUB CICLISTA ALTO VINALOPÓ**

**APORTACIÓN DE LA FDM Y AYTO.**

- Cesión de instalaciones
  - o Todo el recinto del Polideportivo
  - o Vestuarios
- Cinta de baliza
- Podios
- Arco de meta
- Megafonía
- Personal de mantenimiento



**XXIV GRAN PREMIO DE CICLOCROSS FDM** FUNDACIÓN DEPORTIVA MUNICIPAL VILLENNA

**VILLENNA 2016**  
Día 8 de diciembre a las 9:00 h. en el circuito del Polideportivo Municipal de Villena  
- Categoría puntuable Challenge Comunidad Valenciana

**PATROCINAN:**

ESTACIÓN DE SERVICIO - TIENDA 24 HORAS  
DISTRIBUCIÓN DE GASÓLEOS A DOMICILIO

**CEPSA**

**LA MORENICA, S.A.**  
e-mail: lamorenica@lamorenica.es  
Tfno.: 96-580.17.90

**Guijarro**  
TOT ESPORT  
www.manolitoontheroad.com

**doce**  
agencia de comunicación

**intercomarcal**  
TELEVISIÓN

**COLABORAN:**

**Cruz Roja**

**ORGANIZA:**

**HORARIOS:**  
09:00 h. MASTER 30  
09:50 h. MASTER 40/50/60  
10:40 h. ESCUELAS  
11:20 h. ENTREGA DE TROFEOS  
12:00 h. JUNIOR Y FEMINAS ELLJUN  
12:10 h. CADETES Y FEMINAS CAD.  
12:50 h. ELITES Y SUB 23  
14:00 h. ENTREGA DE TROFEOS

Móvil contacto: 609031791

El C.C. Alto Vinalopó Escuela de Ciclismo Villena, os invita a todos los aficionados y al público en general, a que acudáis al Polideportivo Municipal a presenciar esta magnífica modalidad de ciclismo como es el Ciclocross.

**RESUMEN DE LA ACTIVIDAD:**

Villena acogió en la fecha señalada el Trofeo de Ciclocross ‘FDM Villena’, duodécima prueba puntuable para la Challenge de Ciclocross de la Comunitat Valenciana – Memorial Pascual Momparler. La prueba, organizada por el Club Ciclista Alto Vinalopó, reunió a 276 ciclistas.

En el acto protocolario de entrega de trofeos estuvieron presentes, entre otros, el concejal de Bienestar Social del Ayuntamiento de Villena, Jesús Hernández, el presidente de la FCCV, Amadeo Olmos, el delegado de la FCCV en Alicante, Miguel Mora, el delegado de ciclocross de la FCCV, Iván Pina, y el delegado de Escuelas de la FCCV, José Luis Pérez.

Texto: Federación de Ciclismo de la Comunidad Valenciana.



**ACTIVIDAD:**

**TORNEO DE PING-PONG 3ª jornada**

**FECHA:**  
**16/12/2016**

**UBICACIÓN:**  
**COLEGIO PÚBLICO PRÍNCIPE D. JUAN MANUEL**

**ENTIDAD ORGANIZADORA:**

**CLUB DE TENIS DE MESA “TORRETA DE ELDA” Y FDM**

**APORTACIÓN DE LA FDM Y AYTO.**

- Divulgación
- Coordinación con los colegios
- Mesas de ping-pong
- Palas de ping-pong
- Medallas



**RESUMEN DE LA ACTIVIDAD:**

La tercera jornada se llevó a cabo en el Colegio Público Príncipe Don Juan Manuel. Al finalizar el año solamente tres colegios mostraron interés en promocionar el Tenis de Mesa. Con los participantes finalistas de cada colegio, se pretende realizar una jornada en el Polideportivo Municipal antes de que acabe el presente curso 2016-2017





**ACTIVIDAD:**  
**TROFEO NAVIDEÑO DE SELECCIONES ESCOLARES**

**FECHA:**  
**23/12/2016**

**UBICACIÓN:**  
**POLIDEPORTIVO MUNICIPAL (PISTA DEL PABELLÓN)**

**ENTIDAD ORGANIZADORA:**  
**FUNDACIÓN DEPORTIVA MUNICIPAL**

**APORTACIÓN DE LA FDM Y AYTO.**

- Instalaciones
  - o Pista del pabellón
  - o Vestuarios
- Organización
- Trofeos



**RESUMEN DE LA ACTIVIDAD:**

Tras el parón del año anterior en el que no se pudo realizar el torneo por falta de inscripciones, este año se llevó a cabo con la participación de los Colegios: El Grec, La Encarnación, M<sup>a</sup> Auxiliadora, Príncipe D. Juan Manuel y Ruperto Chapí. Los deportes en esta ocasión fueron: Fútbol Sala y Orientación.



M.I. AYUNTAMIENTO DE  
**VILLENA**  
CONCEJALÍA DE  
DEPORTES

**VILLENA**  
FORTALEZA MEDITERRÁNEA



FUNDACIÓN  
DEPORTIVA  
MUNICIPAL  
VILLENA

En las páginas siguientes, se presenta un resumen de las diversas actuaciones nuevas o de mantenimiento, tanto en el Polideportivo Municipal como en instalaciones externas cuya gestión depende de la FDM.



**ACTUACIÓN:  
ARREGLOS Y TAPIZADO DE APARATOS DE MUSCULACIÓN**

**FECHA:  
ENERO**

**UBICACIÓN:  
POLIDEPORTIVO MUNICIPAL**

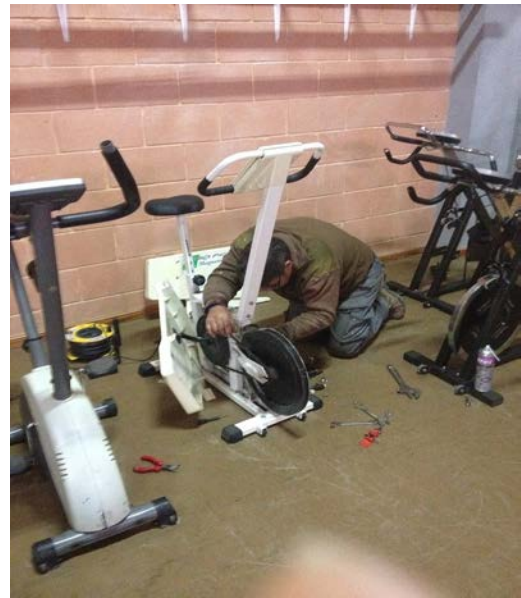

**RESUMEN DE LA ACTUACIÓN:**

Con esta actuación se llevó cabo una serie de reparaciones y de sustituciones de piezas, pero sobre todo de tapicería de la mayor parte de los aparatos del gimnasio de musculación.



**ACTUACIÓN:**  
**COLOCACIÓN DE ESCALERA PARA ACCESO A PASARELAS**

**FECHA:**  
**FEBRERO**

**UBICACIÓN:**  
**PABELLÓN POLIDEPORTIVO MUNICIPAL**



**RESUMEN DE LA ACTUACIÓN:**

Para poder acceder con menos peligro de caída a las pasarelas situadas encima de la pista del Pabellón, se colocó una escalera con estructura de seguridad cumpliendo la normativa de riesgos laborales.



**ACTUACIÓN:  
PINTADO DE PORTERÍAS**

**FECHA:  
FEBRERO**

**UBICACIÓN:  
COLEGIOS PÚBLICOS LA CELADA Y PRÍNCIPE D. J. MANUEL**



**RESUMEN DE LA ACTUACIÓN:**

Los colegios públicos de La Celada y Príncipe D. Juan Manuel están en el programa de “colegios abiertos” y en ellos se celebran las Ligas: Municipal de Fútbol Sala y Fase Municipal de Juegos Deportivos Escolares. Por estos motivos, las reparaciones y mantenimiento de la infraestructura deportiva de estos colegios se realizan a cargo de la Fundación Deportiva Municipal.



**ACTUACIÓN:**

**COLOCACION DE UN BORDILLO “CUERDA” METÁLICO EN PISTA DE ATLETISMO**

**FECHA:**  
**MARZO**

**UBICACIÓN:**  
**POLIDEPORTIVO MUNICIPAL**



**RESUMEN DE LA ACTUACIÓN:**

El bordillo de la parte oeste de la pista de atletismo se deteriora bastante cada año debido a que para los conciertos se montan los escenarios en esta zona, además acceden camiones y diversos vehículos que descargan y cargan los materiales necesarios.



**ACTUACIÓN:  
TAPIZADO DE SILLONES DESPACHO Y SALA DE REUNIONES**

**FECHA:  
MAYO**

**UBICACIÓN:  
OFICINA POLIDEPORTIVO MUNICIPAL**



Antes



Después



Antes



Después

**RESUMEN DE LA ACTUACIÓN:**

La tapicería de algunos sillones, ubicados en la Sala de Reuniones de la Oficina del Pabellón, se encontraba en bastante mal estado, con esta actuación se sustituyó dicha tapicería quedando como nuevos, como se puede apreciar en las fotos comparativas.



**ACTUACIÓN:**

**LIMPIEZA Y PREPARACIÓN DE LAS PISCINAS Y SU ENTORNO**

**FECHA:**  
**JUNIO**

**UBICACIÓN:**  
**PISCINAS POLIDEPORTIVO MUNICIPAL**



**RESUMEN DE LA ACTUACIÓN:**

Como cada año por estas fechas, se realizan los trabajos de reparación y limpieza en las piletas de las Piscinas Municipales así como en todo el recinto, de cara a la inminente apertura de estas instalaciones para la temporada de verano.





**ACTUACIÓN:  
CERRAMIENTO DE LA PISTA**

**FECHA:  
NOVIEMBRE**

**UBICACIÓN:  
PEDANÍA DE VILLENA "LA ENCINA"**



**RESUMEN DE LA ACTUACIÓN:**

Se sustituyó la malla del cerramiento de la pista adyacente al colegio público de La Encina.



**ACTUACIÓN:  
COLOCACIÓN DE TABLERO ANTIVANDÁLICO**

**FECHA:  
NOVIEMBRE**

**UBICACIÓN:  
BOULEVAR AMBROSIO COTES (PISTA ADA) “EL GREC”**



**RESUMEN DE LA ACTUACIÓN:**

Debido al mal estado de los tableros y aros de esta pista de baloncesto abierta al público, situada en el bulevar Ambrosio Cotes, la Concejalía de Deportes se ha visto obligada a colocar los tableros denominados “antivandálicos”, con esta actuación se espera alargar en el tiempo las buenas condiciones de estas instalaciones.



**ACTUACIÓN:**

**ADQUISICIÓN DE SILLA PARA ACCESO DE DISCAPACITADOS A LA PILETA DE PISCINA**

**FECHA:**  
**NOVIEMBRE**

**UBICACIÓN:**  
**PISCINAS POLIDEPORTIVO MUNICIPAL**



**RESUMEN DE LA ACTUACIÓN:**

Cumpliendo la normativa que obliga a disponer de elementos que faciliten la entrada y salida del agua a las personas con movilidad reducida, se compró una silla-grúa que cumple con estos requisitos.



**ACTUACIÓN:**

**DESAGÜE DELANTE DE PUERTA**

**FECHA:**

**DICIEMBRE**

**UBICACIÓN:**

**ACCESO AL PASILLO DE PABELLÓN (LADO SOLANA)**



**RESUMEN DE LA ACTUACIÓN:**

Para evitar la entrada de agua en el pasillo oeste del pabellón (el que da al campo de fútbol La Solana), se realizó esta obra consistente en una arqueta de desagüe con suficiente profundidad tapada con un enrejado amplio y sólido.



**ACTUACIÓN:**  
**ADQUISICIÓN DE SILLA DE ARBITRAJE DE VOLEIBOL**

**FECHA:**  
**DICIEMBRE**

**UBICACIÓN:**  
**PABELLÓN POLIDEPORTIVO MUNICIPAL**



**RESUMEN DE LA ACTUACIÓN:**

Hasta ahora se disponía de una sola silla de árbitros de voleibol, sin embargo, han habido ocasiones en las que se han tenido que disputar dos partidos de voleibol al mismo tiempo, con el consiguiente problema para el arbitraje en uno de los partidos. La adquisición de una nueva silla, ha solucionado esta contingencia.



**ACTUACIÓN:  
ADQUISICIÓN DE FURGONETA NUEVA**

**FECHA:  
DICIEMBRE**

**UBICACIÓN:  
POLIDEPORTIVO MUNICIPAL**



**RESUMEN DE LA ACTUACIÓN:**

Adquisición de una flamante furgoneta totalmente nueva en sustitución de la que ya, con más de dieciocho años en circulación y más de cuatro al servicio de la Fundación Deportiva Municipal, le llegó la hora de la jubilación.



**ACTUACIÓN:**  
**ADQUISICIÓN DE UN MARCADOR PARA FÚTBOL**

**FECHA:**  
**DICIEMBRE**

**UBICACIÓN:**  
**CAMPO DE FÚTBOL LA SOLANA**



**RESUMEN DE LA ACTUACIÓN:**

La última inversión del año se realizó comprando un marcador electrónico para el campo de fútbol “La Solana”. Este marcador que fue colocado en el lateral oeste del pabellón, sustituye al que había encima del bar del mismo campo de fútbol cuyo funcionamiento era manual cambiando las tablillas de los números que indicaban los goles anotados.



## ANEXO: DATOS ECONÓMICOS

Resumen de alquileres, escuelas deportivas, venta de tarjetas FDM, entradas a las instalaciones y actividades de verano de la Fundación Deportiva Municipal que según la ordenanza fiscal T-9 tienen asignadas tasas por la utilización de las mismas.

Tipo de informe: PARTE DE VENTAS

Familia	Concepto	Cantidad	Importe
<b>CAMPAMENTO DEPORTIVO</b>	CAMPAMENTO DEPORTIVO 2 SEMANAS	69	2.692,00 €
	CAMPAMENTO DEPORTIVO 3 SEMANAS	15	814,00 €
	CAMPAMENTO DEPORTIVO 4 SEMANAS	42	2.665,00 €
<i><u>SUBTOTAL</u></i>		126	<b>6.171,00 €</b>
<b>CURSO DE NATACIÓN</b>	CURSOS NATACIÓN VERANO	89	2.571,00 €
<i><u>SUBTOTAL</u></i>		89	<b>2.571,00 €</b>
<b>ESCUELAS DEPORTIVAS MUNICIPALES</b>	ESCUELAS DEPORTIVAS MUNICIPALES INFANTILES Y ADULTOS	1.711	62.741,10 €
<i><u>SUBTOTAL</u></i>		1.711	<b>62.741,10 €</b>
<b>FRONTENIS</b>	FRONTÓN 1H S/L	453	480,00 €
	FRONTÓN 1H C/L	172	425,00 €
	FRONTÓN 1H S/L <16	16	24,00 €
	FRONTÓN 1H S/L INTERNET	308	348,00 €
	FRONTÓN SOCIO 1H S/L	109	109,00 €
	FRONTON SOCIO 1H C/L	148	222,00 €
<i><u>SUBTOTAL</u></i>		1.206	<b>1.608,00 €</b>
<b>FÚTBOL, FÚTBOL 8, FÚTBOL SALA</b>	FÚTBOL 8 CÉSPED 1H S/L	6	180,00 €
	FÚTBOL 8 CÉSPED 1H C/L	1	35,00 €
	FÚTBOL SALA 1H S/L	7	111,50 €





	FÚTBOL SALA 1H C/L	33	585,50 €
	<i><u>SUBTOTAL</u></i>	47	<b>912,00 €</b>
LUZ PISTAS	LUZ ARTIFICIAL SOCIOS	9	9,00 €
	LUZ PISTA SOCIOS	297	148,50 €
	<i><u>SUBTOTAL</u></i>	306	<b>157,50 €</b>
PADEL	BONO PADEL >15	3	24,00 €
	BONO PADEL SOCIO	2	16,00 €
	PADEL 1H S/L	999	1.888,00 €
	PADEL 1H C/L	680	1.688,00 €
	PADEL 1H S/L <16	4	6,00 €
	PADEL 1H C/L <16	4	8,00 €
	PADEL 1H S/L INTERNET	1.206	1.262,00 €
	PADEL 1H C/L INTERNET	2	3,00 €
	PADEL SOCIO 1H S/L	874	874,00 €
	PADEL SOCIO 1H C/L	434	651,00 €
	PAD. SOCIO <16 1H S/L	2	1,00 €
	LIGAS PADEL	39	780,00 €
	<i><u>SUBTOTAL</u></i>	4.249	<b>7.201,00 €</b>
PISCINA	BONO 20 >15 AÑOS	5	140,00 €
	BONO 20 <16 Y JUBILADOS SOCIOS	3	45,00 €
	BONO 20 >15 AÑOS SOCIOS	19	532,00 €
	BONO FAMILIAR 50 BAÑOS	2	100,00
	BONO FAMILIAR 50 BAÑOS SOCIO	68	3.400,00 €
	ENT. PISCINA L-V >=16	1.416	4.528,80 €
	ENT. PIS S-D-FES >=16	1.840	7.252,00 €



	ENT. PISCINA L-V <16	1.075	2.463,60 €
	ENT. PIS S-D-FES <16	468	1.356,00 €
	ENT. PISCINA L/V COLECTIV.	75	112,50 €
	ENT.PISCINA S-D-FES COLET.	2	3,60
<i><u>SUBTOTAL</u></i>		10.407	<b>19.902,10 €</b>
TENIS	TENIS 1H S/L	62	124,00 €
	TENIS 1H S/L <16	6	9,00 €
	TENIS 1H C/L <16	2	4,00 €
	TENIS SOCIO 1H S/L	9	9,00 €
	TENIS SOCIO 1H C/L	2	3,00 €
<i><u>SUBTOTAL</u></i>		81	<b>149,00 €</b>
TARJETA FDM	CARNET MENORES 16	4	40,00 €
	CARNET DISCAPACITADOS	10	100,00 €
	CARNET ADULTO A PARTIR DE 16	133	2.660,00 €
	CARNET DEPORTISTA FAMILIA NUMEROSA	21	210,00 €
	CARNET MAYORES 16 AÑOS EN PARO	103	1.030,00 €
	CARNET MAYORES 49 AÑOS	67	670,00 €
	<i><u>SUBTOTAL</u></i>	338	<b>4.710,00 €</b>
<b>TOTAL</b>		18.568	<b>106.122,70 €</b>

### SUBVENCIONES RECIBIDAS POR LA FDM

- DIPUTACIÓN (PLAN DE AYUDAS AYUNTAMIENTOS Y ORGANISMOS DEPENDIENTES.
  - o PROGRAMA DE MAYORES
    - 7.088,32 €



## PRESUPUESTO GASTOS F.D.M. – 2016

<b>Partida</b>	<b>Consignación</b>
Fondo social	2.638,67 €
Horas Extraordinarias	19.765,57 €
Paga extra 50% diciembre 2012	5.500,00 €
Plan de pensiones	1.648,92 €
Productividad	2.374,41 €
Retribuciones básicas personal eventual	24.707,06 €
Retribuciones básicas personal laboral fijo	329.807,00 €
Seguridad Social	111.492,01 €
<b>TOTAL CAPITULO I</b>	<b>497.933,64 €</b>
Combustible y carburantes	5.000,00 €
Conservación y mantenimiento instalaciones	53.836,97 €
Contrato instalación eléctrica campos y pistas	2.904,00 €
Contrato instalación eléctrica pabellón	4.400,00 €
Contrato mantenimiento programas de gestión	2.500,00 €
Contrato prestación servicios escuelas deportivas	47.500,00 €
Contrato prestación servicios piscina	27.000,00 €
Deporte Adaptado	3.000,00 €
Dietas	100,00 €
Eventos Deportivos y Actividades	15.000,00 €
Formación personal FDM	900,00 €
Gastos de oficina	1.800,00 €
Gastos diversos	1.500,00 €
Juegos Deportivos Municipales	5.000,00 €
Mantenimiento página web	40,00 €
Material deportivo no inventariable	3.500,00 €
Primas de seguros	1.100,00 €
Renting instalaciones	19.673,96 €
Reparación de maquinaria	5.000,00 €
Restauración personal servicio	1.900,00 €
Suministro productos piscina	12.000,00 €
Transporte piscina APADIS	1.600,00 €
Transporte urbano federados	2.000,00 €
Vestuario Personal mantenimiento	1.000,00 €
Vigilancia instalaciones	21.000,00 €
<b>TOTAL CAPITULO II</b>	<b>239.254,93 €</b>



Gastos bancarios	1.600,00 €
<b>TOTAL CAPITULO III</b>	<b>1.600,00 €</b>
Becas Deportivas	5.000,00 €
Subvenciones Clubes Deportivos	73.000,00 €
Subvención fomento natación Club	7.700,00 €
Subvención fomento natación escolar	6.300,00 €
<b>TOTAL CAPITULO IV</b>	<b>92.000,00€</b>
Equipamiento informático	750,00 €
Inversión en maquinaria	11.000,00 €
Mobiliario	3.000,00 €
Otras inversiones de reposición infraestructuras	76.816,43 €
<b>TOTAL CAPITULO VI</b>	<b>91.566,43€</b>
<b>TOTAL PRESUPUESTO DE GASTO</b>	<b>922.355,00 €</b>

### PRESUPUESTO INGRESOS F.D.M. – 2016

Partida	Consignación
Imprevistos	2.900,00 €
Tasas actividades, escuelas deportivas	159.642,00 €
<b>TOTAL CAPITULO III</b>	<b>162.542,00 €</b>
Aportación Ayuntamiento a Patronatos	750.813,00 €
Subvención diputación	9.000,00 €
<b>TOTAL CAPITULO IV</b>	<b>759.813,00 €</b>
<b>TOTAL PRESUPUESTO DE INGRESOS</b>	<b>922.355,00 €</b>

**PRESUPUESTO 2015: 900.320,00 €**

**INCREMENTO: 22.035,00 €**