

Planta Reloj +29.00
C/ Ramón y Cajal

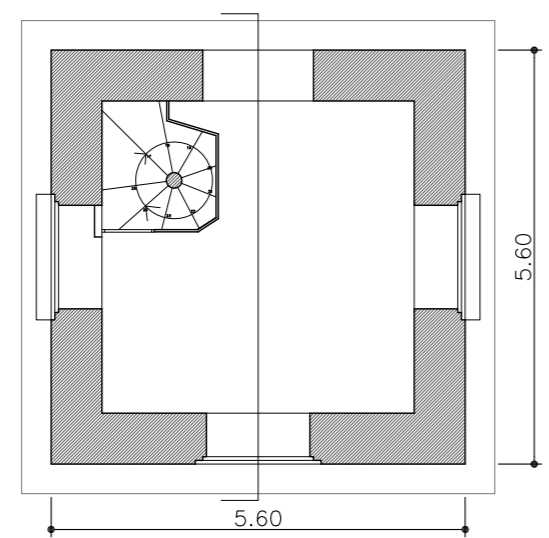

Planta +16.00
C/ Ramón y Cajal

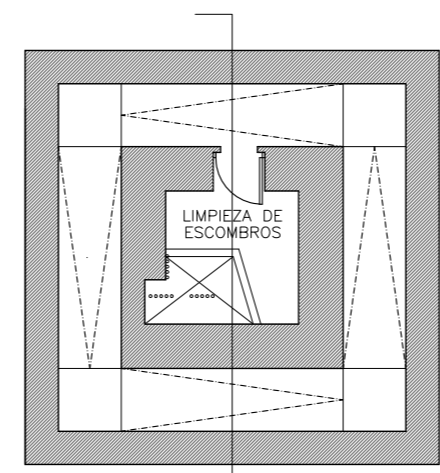

Planta Terraza +32.00
C/ Ramón y Cajal

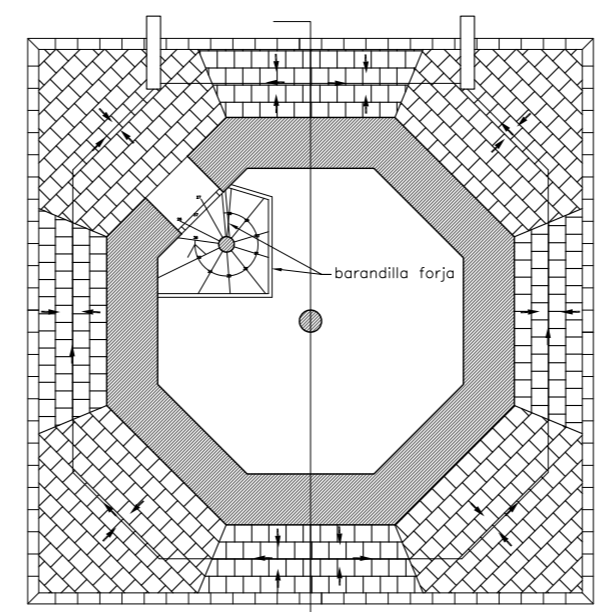

Planta Campanario +24.50
C/ Ramón y Cajal

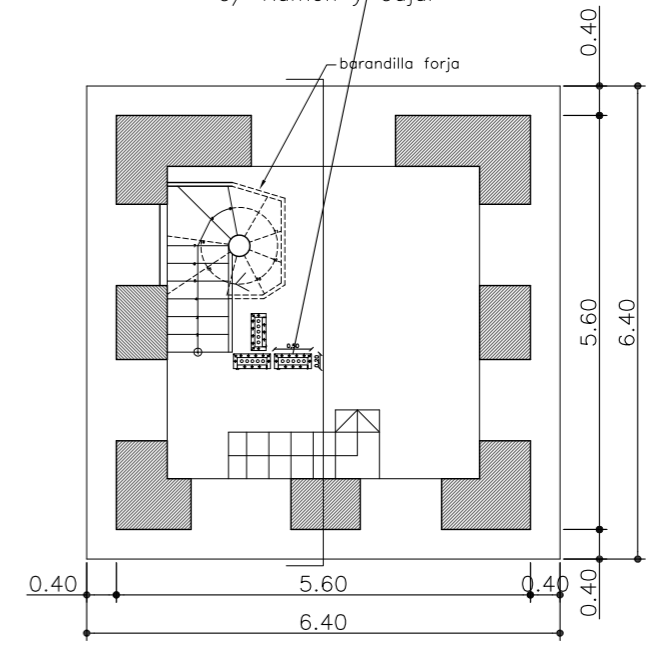

Planta Cubierta
C/ Ramón y Cajal

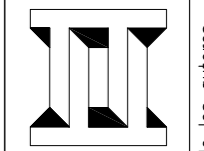
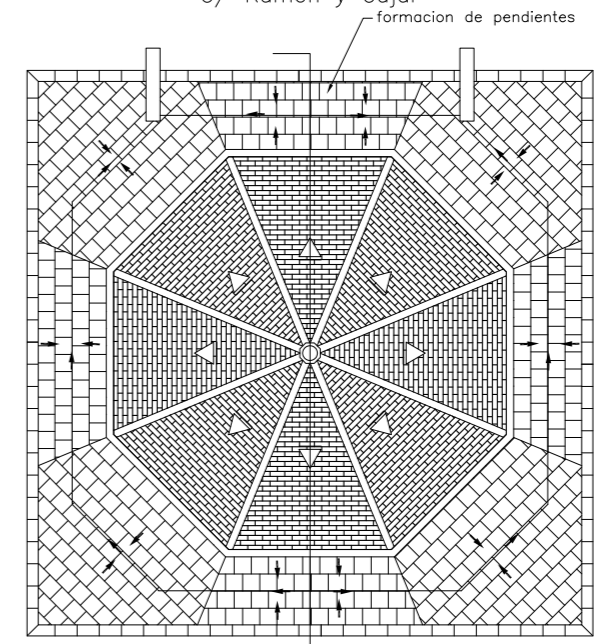

CARTODALIA ARQUITECTOS

Colegiado N° 9411 C.O.A.C.V.
Cl. S. Antón, 4 -VILLENÁ-
Tif. 96 580 27 19
Fax. 96 581 71 52
e-mail: cartodalia@cartodalia.com

132710PBE



Título: PROYECTO BÁSICO Y DE EJECUCIÓN DE RESTAURACIÓN DE TORRE CAMPANARIO DE LA IGLESIA ARCIPRESTAL DE SANTIAGO

Plano: FASE 1: ESTADO MODIFICADO. TORRE CAMPANARIO

Emplazamiento: VILLENÁ (ALICANTE) Promotor: IGLESIA ARCIPRESTAL DE SANTIAGO
PLAZA DE SANTIAGO - C/ RAMÓN Y CAJAL
C/ MARQUES DE VILLORES

Delineado:	Verificado:
Javier Cabanes García	Tomás Navarro Rodríguez
Modificado:	Comentarios:

Edición	N° Plano:
1ª	3

Fecha:	Escala:
19/05 2015	1/100

EL ARQUITECTO

TOMÁS NAVARRO RODRÍGUEZ
COLEGIADO N° 3.198
EN REPRESENTACIÓN DE
CARTODALIA ARQUITECTOS
COLEGIADO N° 9.411

La propiedad intelectual del presente documento pertenece a los arriba firmantes. Queda prohibida la utilización total o parcial por terceros, así como cualquier modificación sin la autorización expresa de los autores.