



M.I. AYUNTAMIENTO DE  
**VILLENA**

...  
**VILLENA**  
FORTALEZA MEDITERRÁNEA

## ORGANIGRAMA GENERAL

# AYUNTAMIENTO DE VILLENA

## ÁREA

Son las divisiones organizativas más amplias.

Son agrupaciones de unidades organizativas que, bajo una dirección única y común a todas ellas, (ÓRGANO POLÍTICO) desempeñan competencias de un ámbito homogéneo.

A través de la gestión se busca dar coherencia al funcionamiento de los distintos servicios de un mismo ámbito, trasladando a la estructura administrativa las directrices marcadas desde el nivel político.

A las jefatura de servicio se les asigna un papel de conexión de los niveles político y administrativo

## SERVICIOS

Son el primer escalón de la organización administrativa "pura".

Bajo la dependencia del responsable, los jefes de servicio son los responsables de los asuntos correspondientes a cada una de las especialidades del ámbito de que se trate.

En algunos servicios más amplios y especializados se distinguirán unidades y/o secciones

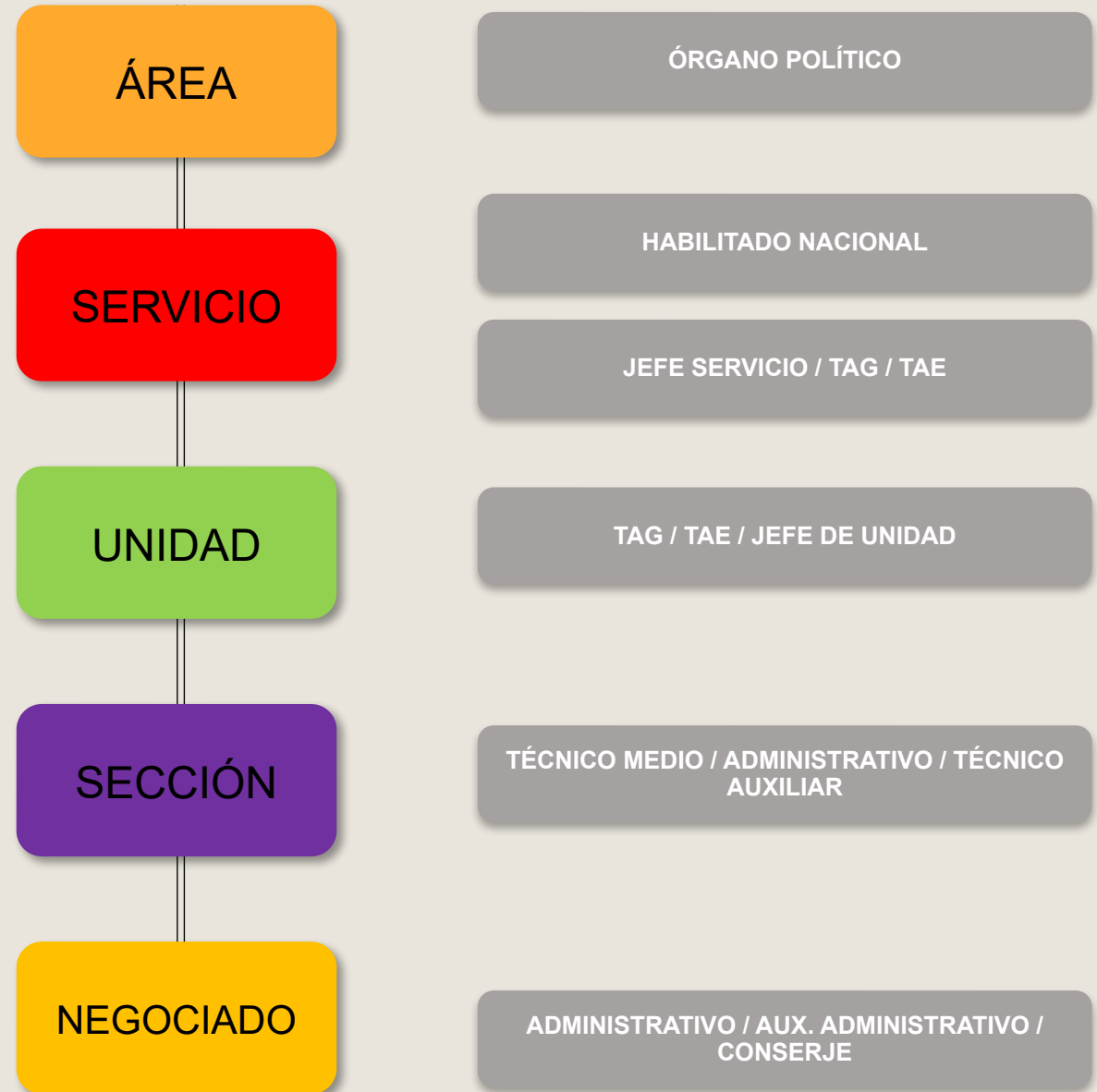

## EXPLICACIÓN DE LAS FICHAS

**Jefe/a de Unidad de  
Secretaria**

1-AO-4.0-02 [A1]

**Capataz Mantenimiento  
Polideportivo**

2-SCE-2.1-01 [C1]

Las fichas que acompañan esta explicación son una referencia a los puestos del organigrama. En el desarrollo de todas las páginas, desagregamos de forma individual cada uno de los puestos que conforman la RPT.

En cuanto al color de las fichas hace referencia a si el puesto está reservado a un funcionario (AZUL) o a un laboral (Naranja)

En cuanto al número de puesto debemos indicar que el primer número 1- indica el puesto de funcionario y el 2- al puesto de personal laboral.

Las letras -AO- o -SCE- es la nomenclatura del área o servicio.

El siguiente número, en este caso -4.0- o 2.1- hacen referencia a la unidad dentro del área o servicio.

El siguiente y último número hace referencia a la identificación dentro de la unidad o sección específica. Este número no genera antigüedad, ni derecho de algún tipo al ocupante es una somera numeración

# AYUNTAMIENTO DE VILLENA

## ALCALDE / CONCEJALES DELEGADOS

ÁREA DE ORGANIZACIÓN  
AO

ÁREA DE SEGURIDAD  
CIUDADANA  
ASC

ÁREA DE TERRITORIO Y  
ENTORNO  
ATE

ÁREA EDUCATIVA  
AED

ÁREA DE PROMOCIÓN  
ECONÓMICA  
APE

ÁREA SOCIAL  
ASE

ÁREA CULTURA Y DEPORTES  
SCE

# AYUNTAMIENTO DE VILLENA

ALCALDE / CONCEJALES DELEGADOS

ÁREA DE ORGANIZACIÓN  
AO

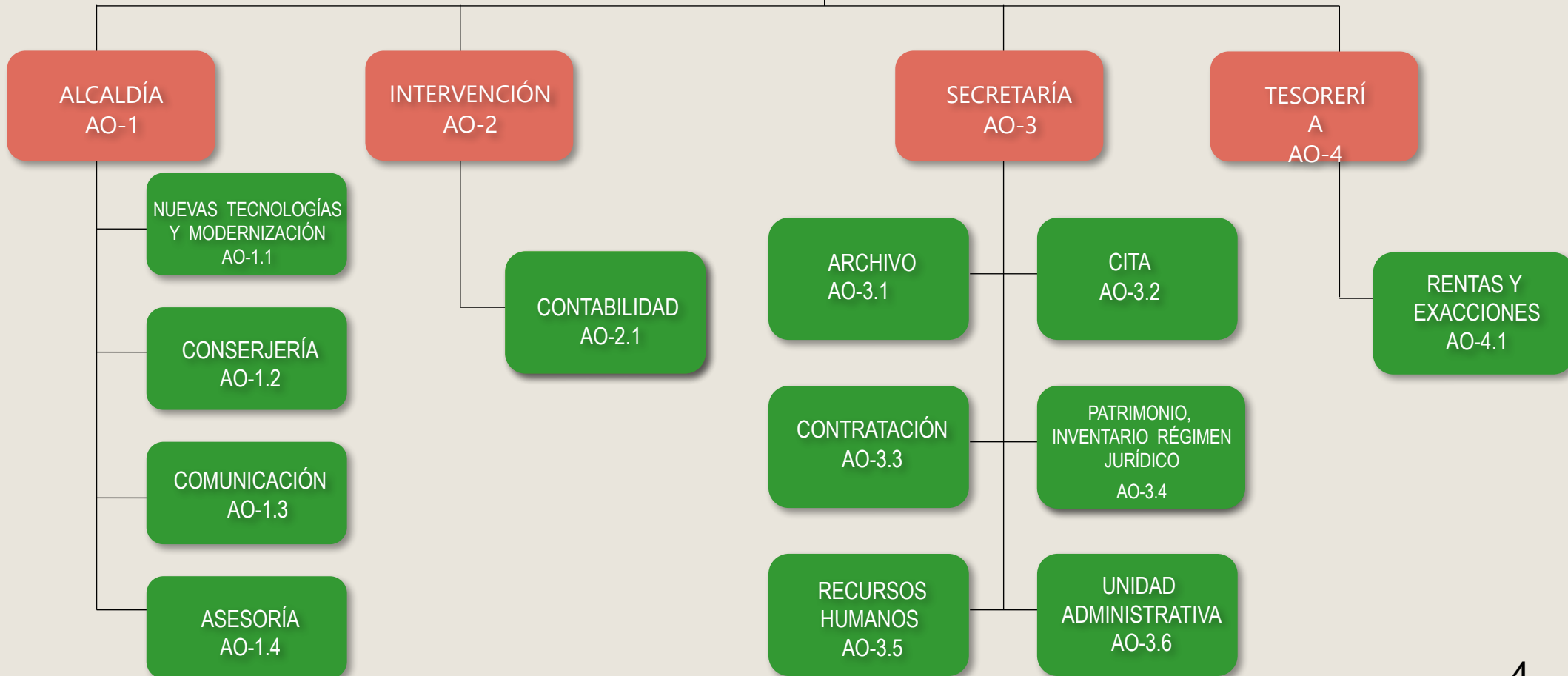

### ALCALDE / CONCEJALES DELEGADOS

ALCALDÍA  
AO-1

NUEVAS TECNOLOGÍAS Y  
MODERNIZACIÓN  
AO-1.1

CONSERJERÍA  
AO-1.2

COMUNICACIÓN  
AO-1.3

1 Jefe de informática  
1-AO-1.1-01 [A1]

8 Conserje  
1-AO-1.2-01 [EyAP]

9 Administrativo/a de  
comunicación  
1-AO-1.3-03 [C1]

2 Informático/a Sistemas  
1-AO-1.1-02 [A2]

3 Informático/a Gestión  
1-AO-1.1-03 [A2]

4 Informático/a  
Programador  
1-AO-1.1-04 [A2]

5 Técnico/a Informático/a  
1-AO-1.1-05 [B]

6 Técnico Informático/a  
1-AO-1.1-06 [B]

7 Técnico/a Auxiliar  
Informático/a  
1-AO-1.1-07 [C1]

ALCALDÍA  
AO-1

ALCALDE / CONCEJALES DELEGADOS

ASESORÍA  
AO-1.4

**398**  
Asesor/a Equipo de  
gobierno  
1-AO-1.4-01 [C1]

**399**  
Asesor/a Equipo de  
gobierno  
1-AO-1.4-02 [C1]

**400**  
Asesor/a Equipo de  
gobierno  
1-AO-1.4-03 [C1]

**401**  
Asesor/a Equipo de  
gobierno  
1-AO-1.4-04 [C1]

**402**  
Asesor/a Equipo de  
gobierno  
1-AO-1.4-05 [C1]

**403**  
Asesor/a Equipo de  
gobierno  
1-AO-1.4-06 [C1]

**404**  
Asesor/a Equipo de  
gobierno  
1-AO-1.4-07 [C1]

INTERVENCIÓN  
AO-2

ALCALDE / CONCEJALES DELEGADOS

TESORERÍA  
A  
AO-4

**10** Interventor/a  
1-AO-2.0-01 [FHN]

**11** Viceinterventor/a  
1-AO-2.0-02 [FHN]

### CONTABILIDAD

**12** T.A.G  
1-AO-2.1-01 [A1]

**13** T.A.G  
1-AO-2.1-02 [A1]

**14** Técnico/a Medio  
Contabilidad  
1-AO-2.1-03 [A1]

**15** Administrativo/a  
1-AO-2.1-04 [C1]

**16** Administrativo/a  
1-AO-2.1-05 [C1]

**17** Auxiliar  
Administrativo/a  
1-AO-2.1-06 [C2]

**54** Tesorero/a  
1-AO-4.0-01 [FHN]

**57** Administrativo/a  
1-AO-4.1-01 [C1]

**55** Administrativo/a  
1-AO-4.0-02 [C1]

**56** Auxiliar  
Administrativo/a  
1-AO-4.0-03 [C2]

SECRETARÍA  
AO-3

ALCALDE / CONCEJALES DELEGADOS

18 Secretario/a

1-AO-3.0-01 [FHN]

19 Vicesecretario/a

1-AO-3.0-02 [FHN]

### ARCHIVO

20

Archivero/a  
Bibliotecario/a  
1-AO-3.1-01 [A1]

21

Técnico/a Medio/a  
de Archivo  
1-AO-3.1-02 [A2]

22

Técnico/a Auxiliar de  
Archivo  
1-AO-3.1-03 [C1]

23

Auxiliar de  
Archivo/Biblioteca  
1-AO-3.1-04 [C2]

24

Auxiliar de  
archivo/Biblioteca  
1-AO-2.1-05 [C2]

### CITA

25

Jefe/a de  
Oficina asistencia  
1-AO-3.2-01 [A2]

26

Administrativo/a  
1-AO-3.2-02 [C1]

27

Administrativo/a  
1-AO-3.2-03 [C1]

28

Administrativo/a  
1-AO-3.2-04 [C1]

29

Auxiliar  
Administrativo/a  
1-AO-3.2-05 [C2]

30

Auxiliar  
Administrativo/a  
1-AO-3.2-06 [C2]

31

Auxiliar  
Administrativo/a  
1-AO-3.2-07 [C2]

32

Atención Centralita  
2-AO-3.2-08 [EyAP]

33

Conserje  
1-AO-3.2-09 [EyAP]

SECRETARÍA  
AO-3

ALCALDE / CONCEJALES DELEGADOS

18 Secretario/a

1-AO-3.0-01 [FHN]

19 Vicesecretario/a

1-AO-3.0-02 [FHN]

CONTRATACIÓN  
AO-3.3

34 T.A.G – Jefe/a  
de Unidad Contratación  
1-AO-3.3-01 [A1]

35 T.A.G  
1-AO-3.3-02 [A2]

36  
Administrativo/a  
1-AO-3.3-03 [C1]

37  
Administrativo/a  
1-AO-3.3-04 [C1]

PATRIMONIO, INVENTARIO RÉGIMEN JURÍDICO

38 T.A.G

1-AO-3.4-01 [A1]

39  
Administrativo/a  
1-AO-3.4-02 [C1]

40  
Administrativo/a  
1-AO-3.4-03 [C1]

CEMENTERIO

41  
Administrativo/a  
1-AO-3.4-04 [C1]

UNIDAD ADMINISTRATIVA

50  
Administrativo/a  
1-AO-3.6-01 [C1]

51  
Administrativo/a  
1-AO-3.6-02 [C1]

52  
Auxiliar  
Administrativo/a  
1-AO-3.6-03 [C2]

SECRETARÍA  
AO-3

ALCALDE / CONCEJALES DELEGADOS

**18** Secretario/a

1-AO-3.0-01 [FHN]

**19** Vicesecretario/a

1-AO-3.0-02 [FHN]

**42** T.A.G. Jefe/a  
de Unidad RRHH  
1-AO-3.5-01 [A1]

RECURSOS  
HUMANOS  
AO-3.5

### NÓMINAS Y SEGUROS SOCIALES

**43**

Técnico/a RRHH

1-AO-3.5.1-01 [A2]

**44**

Administrativo/a

1-AO-3.5.1-02 [C1]

**45**

Auxiliar Administrativo/a

1-AO-3.5.1-03 [C2]

### P.R.L.

**46**

Técnico/a PRL

1-AO-3.5.2-01 [A2]

**47**

Administrativo

1-AO-3.5.2-02 [C1]

### SECCIÓN ADMINISTRATIVA

**48**

Administrativo/a

1-AO-3.5.3-01 [C1]

**49**

Administrativo

1-AO-3.5.3-02 [C1]

# AYUNTAMIENTO DE VILLENA

ALCALDE / CONCEJALES DELEGADOS

ÁREA DE TERRITORIO Y ENTORNO  
ATE



### ALCALDE / CONCEJALES DELEGADOS

**58** Jefe/a de Servicio Urbanismo-Obras  
1-ATE-1.0-01 [A1]

URBANISMO Y OBRAS  
ATE-1

#### OFIINA TÉCNICA URBANISMO ATE -1.1

**59** Arquitecto/a Superior  
1-ATE-1.1-01 [A1]

**60** Arquitecto/a Superior  
1-ATE-1.1-02 [A1]

**61** Ingeniero/a Técnico de Obras públicas  
1-ATE-1.1-03 [A2]

**62** Arquitecto/a Técnico  
1-ATE-1.1-04 [A2]

**63** Arquitecto/a Técnico  
1-ATE-1.1-05 [A2]

**64** Arquitecto/a Técnico  
1-ATE-1.1-06 [A2]

**65** Delineante  
1-ATE-1.1-07 [C1]

#### GESTIÓN JURÍDICO-ADMINISTRATIVA URB. Y MED.AMB. ATE-1.2

**67** T.A.G.  
1-ATE-1.2-01 [A1]

**68** T.A.G.  
1-ATE-1.2-02 [A1]

**69** Administrativo/a  
1-ATE-1.2-03 [C1]

**70** Administrativo/a  
1-ATE-1.2-04 [C2]

**71** Administrativo/a  
1-ATE-1.2-05 [C2]

**72** Administrativo/a  
1-ATE-1.2-06 [C1]

**73** Auxiliar Administrativo/a  
1-ATE-1.2-07 [C2]

**74** Auxiliar Administrativo/a  
1-ATE-1.2-08 [C2]

**75** Auxiliar Administrativo/a  
1-ATE-1.2-09 [C2]

#### CASCO ANTIGUO

**76** Auxiliar Administrativo/a  
1-ATE-1.3-01 [C2]

MEDIO AMBIENTE  
Y SOSTENIBILIDAD  
ATE-2

ALCALDE / CONCEJALES DELEGADOS

77 Jefe/a de Servicio  
Medio Ambiente  
1-ATE-2.0-01 [A1]

OFICINA TÉCNICA  
MEDIO AMBIENTE Y SOSTENIBILIDAD  
ATE-2.1

78  
Ingeniero/a Agrícola  
1-ATE-2.1-01 [A2]

79  
Técnico/a del Medio  
Ambiente  
1-ATE-2.1-02 [A2]

80  
Técnico/a del Medio  
Ambiente  
1-ATE-2.1-03 [A2]

81  
Técnico/a del Medio  
Ambiente  
1-AO-2.1-04 [A2]

82  
Inspector/a Rural  
1-ATE-2.1-05 [C2]



### ALCALDE / CONCEJALES DELEGADOS

SERVICIOS URBANOS ATE-3

RSU-LIMPIEZA VIARIA ATE-3.2

84 Inspector/a de Servicio  
1-ATE-3.0-02 [A2]

87 Técnico/a Medio  
2-ATE-3.2-00 [A2]

88 Encargado/a Servicios Limpieza viaria y RSU  
2-ATE-3.2-01 [C1]

92 Conductor/a Nocturno - Jefe/a  
2-ATE-3.2-05 [C2]

89 Conductor/a Diurno  
2-ATE-3.2-02 [C2]

90 Conductor/a Diurno  
2-ATE-3.2-03 [C2]

91 Conductor/a Diurno  
2-ATE-3.2-04 [C2]

93 Conductor/a Nocturno  
2-ATE-3.2-06 [C2]

94 Conductor/a Nocturno  
2-ATE-3.2-07 [C2]

95 Conductor/a Nocturno  
2-ATE-3.2-08 [C2]

96 Conductor/a Nocturno  
2-ATE-3.2-09 [C2]

97 Oficial/a Taller  
2-ATE-3.2-10 [C2]

98 Peón/a Diurno  
2-ATE-3.2-11 [E y Ap]

99 Peón/a Diurno  
2-ATE-3.2-12 [E y Ap]

100 Peón/a Diurno  
2-ATE-2-3.2-13 [EyAp]

101 Peón/a Diurno  
2-ATE-3.2-14 [E y Ap]

102 Peón/a Diurno  
2-ATE-3.2-15 [E y Ap]

103 Peón/a Diurno  
2-ATE-3.2-16 [E y Ap]

104 Peón/a Diurno  
2-ATE-3.2-17 [E y Ap]

105 Peón/a Diurno  
2-ATE-3.2-18 [E y Ap]

106 Peón/a Diurno  
2-ATE-3.2-19 [E y Ap]

107 Peón/a Diurno  
2-ATE-3.2-20 [E y Ap]

108 Peón/a Diurno  
2-ATE-3.2-21 [E y Ap]

109 Peón/a Diurno  
2-ATE-3.2-22 [E y Ap]

110 Peón/a Diurno  
2-ATE-3.2-23 [E y Ap]

111 Peón/a Diurno  
2-ATE-3.2-24 [E y Ap]

112 Peón/a Diurno  
2-ATE-3.2-25 [E y Ap]

113 Peón/a Diurno  
2-ATE-3.2-26 [E y Ap]

114 Peón/a Diurno  
2-ATE-3.2-27 [E y Ap]

115 Peón/a Diurno  
2-ATE-3.2-28 [E y Ap]

116 Peón/a Diurno  
2-ATE-3.2-29 [E y Ap]

117 Peón/a Diurno  
2-ATE-3.2-30 [E y Ap]

118 Peón/a Nocturno  
2-ATE-3.2-31 [E y Ap]

119 Peón/a Nocturno  
2-ATE-3.2-32 [E y Ap]

120 Peón/a Nocturno  
2-ATE-3.2-33 [E y Ap]

121 Peón/a Nocturno  
2-ATE-3.2-34 [E y Ap]

122 Peón/a Nocturno  
2-ATE-3.2-35 [E y Ap]

123 Peón/a Nocturno  
2-ATE-3.2-36 [E y Ap]

124 Peón/a Nocturno  
2-ATE-3.2-37 [E y Ap]

125 Peón/a Nocturno  
2-ATE-3.2-38 [E y Ap]

126 Peón/a Nocturno  
2-ATE-3.2-39 [E y Ap]

### ALCALDE / CONCEJALES DELEGADOS

SERVICIOS URBANOS ATE-3

MANTENIMIENTO URBANO ATE-3.3

83 Jefe/a Servicio Servicios Urbanos  
1-ATE-3.0-01 [A1]

84 Inspector/a de Servicio  
1-ATE-3.0-02 [A2]

127 ITOP Jefe de Sección  
1-ATE-3.3.0-01 [A2]

### ELECTRICIDAD

128 Encargado/a Capataz  
1-ATE-3.3.1-01 [C1]

129 Oficial Electricista  
1-ATE-3.3.1-02 [C2]

130 Oficial Electricista  
1-ATE-3.3.1-03 [C2]

131 Oficial Electricista  
1-ATE-3.3.1-04 [C2]

132 Ayudante/a Electricista  
1-ATE-3.3.1-05 [EyAP]

133 Oficial/a Electricista  
1-ATE-3.3.1-06 [C2P]

134 Oficial /a Electricista  
1-ATE-3.3.1-07 [C2]

### JARDINERÍA

135 Encargado/a Capataz  
1-ATE-3.3.2-01 [C1]

136 Oficial de Jardinería  
1-ATE-3.3.2-02 [C2]

137 Oficial de Jardinería  
1-ATE-3.3.2-03 [C2]

138 Oficial de Jardinería  
1-ATE-3.3.2-04 [C2]

139 Ayudante/a Jardinería  
1-ATE-3.3.2-05 [EyAP]

140 Ayudante/a Jardinería  
1-ATE-3.3.2-05 [EyAP]

141 Ayudante/a Jardinería  
1-ATE-3.3.2-05 [EyAP]

### CEMENTERIO

156 Encargado/a Capataz  
1-ATE-3.3.4-01 [C1]

157 Sepulturero/a  
1-ATE-3.3.4-02 [EyAP]

159 Sepulturero/a  
1-ATE-3.3.4-04 [EyAP]

158 Sepulturero/a  
1-ATE-3.3.4-03 [EyAP]

160 Sepulturero/a  
1-ATE-3.3.4-05 [EyAP]v

### ALCALDE / CONCEJALES DELEGADOS

SERVICIOS URBANOS ATE-3

MANTENIMIENTO URBANO ATE-3.3

83 Jefe/a Servicio – Servicios Urbanos  
1-ATE-3.0-01 [A1]

84 Inspector/a de Servicio  
1-ATE-3.0-02 [A2]

127 ITOP Jefe de Sección  
1-ATE-3.3.0-01 [A2]

### OBRAS Y MANTENIMIENTO

142 Encargado/a-capataz  
1-ATE-3.3.3-01 [C1]

143 Oficial Fontanero/a  
1-ATE-3.3.3-02 [C2]

144 Oficial Obras  
1-ATE-3.3.3-03 [C2]

145 Oficial Obras  
1-ATE-3.3.3-04 [C2]

146 Oficial Obras  
1-ATE-3.3.3-05 [C2]

147 Oficial Obras  
1-ATE-3.3.3-06 [C2]

148 Oficial Obras  
1-ATE-3.3.3-07 [C2]

154 Conductor/  
1-ATE-3.3.3-13 [C2]

155 Conductor/  
1-ATE-3.3.3-14 [C2]

149 Ayudante/a de Albañilería  
1-ATE-3.3.3-08 [E y Ap]

150 Ayudante/a de Albañilería  
1-ATE-3.3.3-09 [E y Ap]

151 Ayudante/a de Albañilería  
1-ATE-3.3.3-10 [E y Ap]

152 Ayudante/a de Albañilería  
1-ATE-3.3.3-11 [E y Ap]

153 Ayudante/a de Albañilería  
1-ATE-3.3.3-12 [E y Ap]

SERVICIOS  
URBANOS  
ATE-3

ALCALDE / CONCEJALES DELEGADOS

84 Inspector/a de  
Servicio  
1-ATE-3.0-02 [A2]

MANTENIMIENTO DE  
EDIFICIOS Y VEHÍCULOS  
MUNICIPALES  
ATE-4

161 Arquitecto/a técnico  
1-ATE-3.4-01 [A2]

162 Técnico/a de  
Mantenimiento y Eficiencia  
energética  
1-ATE-3.4-02 [C1]

163 Limpiador/a de Edificios  
1-ATE-3.4-03 [EyAP]

164 Limpiador/a de Edificios  
1-ATE-3.4-04 [EyAP]

ACTIVIDADES,  
ESTABLECIMIENTOS  
Y ESPECTÁCULOS  
ATE-4

**ALCALDE / CONCEJALES DELEGADOS**

165 T.A.G  
Jefe/a de servicio  
Act-Est-Esp  
1-ATE-4.0-01 [A1]

166 Ingeniero/a Técnico Industrial  
1-ATE-4.0-02 [A2]

167 Administrativo/a  
1-ATE-4.0-03 [C1]

168 Auxiliar Administrativo/a  
1-ATE-4.0-04 [C2]

# AYUNTAMIENTO DE VILLENA



POLICÍA LOCAL  
ASC-1

### ALCALDE / CONCEJALES DELEGADOS

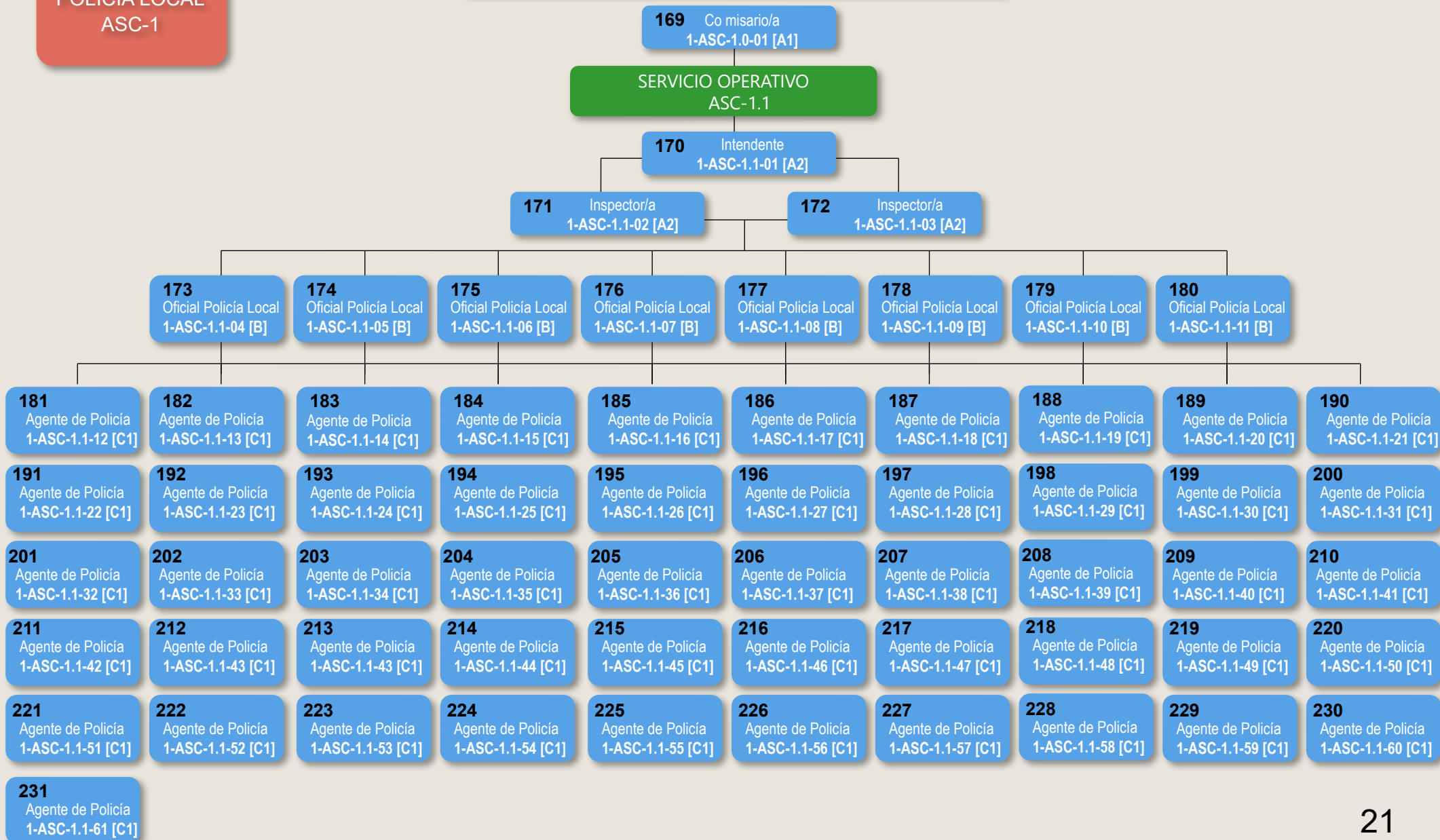

POLICÍA LOCAL  
ASC-1

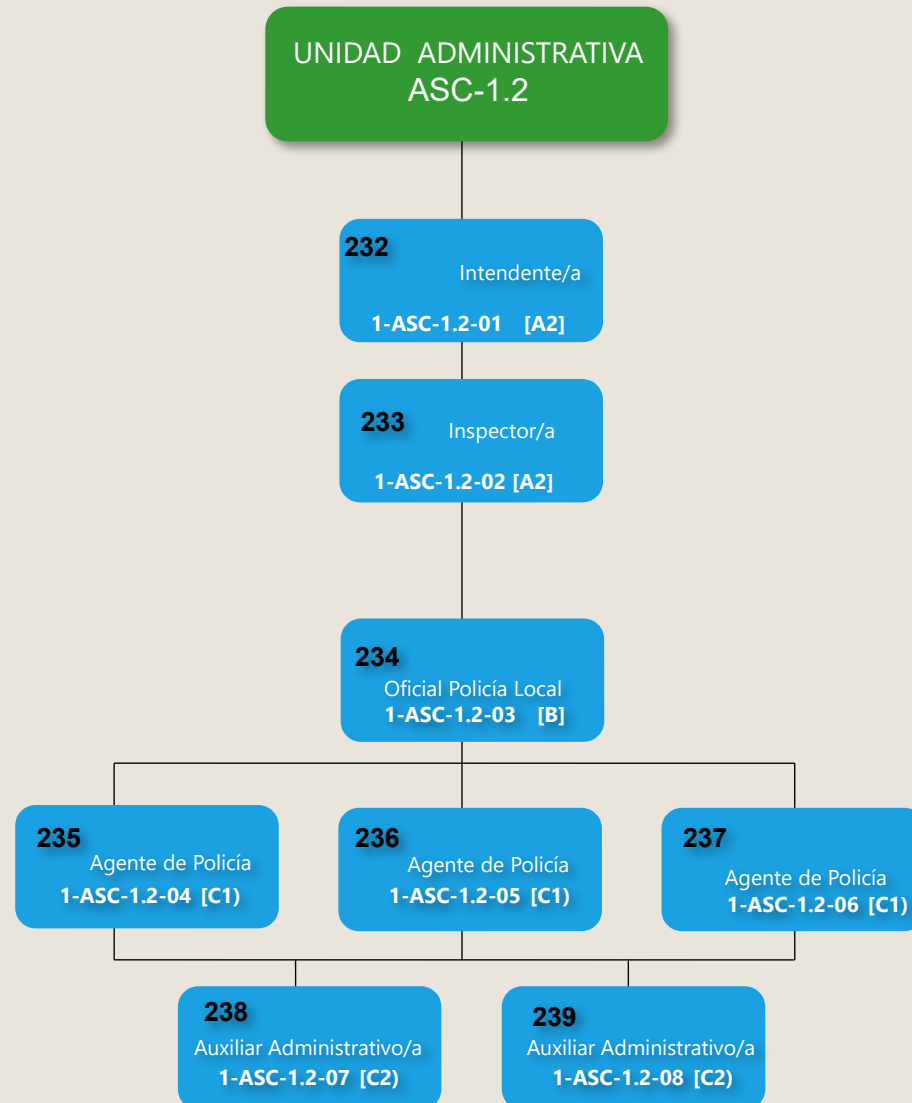

# AYUNTAMIENTO DE VILLENA

ALCALDE / CONCEJALES DELEGADOS

ÁREA EDUCATIVA  
AED

EDUCACIÓN  
AED-1

Patronato del  
Conservatorio y Banda  
Municipal de Música  
AED-2

GESTIÓN DE  
INSTALACIONES  
AED-1.3

DEPARTAMENTO DE CUERDA  
AED-2.1

DEPARTAMENTO DE TECLA  
AED-2.2

DEPARTAMENTO LENGUAJE  
MUSICAL Y CORO  
AED-2.3

DEPARTAMENTO VIENTO-MADERA  
AED 2.4

DEPARTAMENTO DE VIENTO-METAL  
AED-2.5

DEPARTAMENTO DE FUNDAMENTOS  
DE COMPOSICIÓN Y OPTATIVAS  
AED-2.6

DEPARTAMENTO ESCUELA DANZA  
AED-2.7

EDUCACIÓN  
AED-1

**ALCALDE / CONCEJALES DELEGADOS**

**240**  
Jefe/a Servicio Educación  
1-AED-1.0-01 [A1]

**243** Técnico/a Medio de Educación infantil  
1-AED-1.0-04 [A2]

**241** Administrativo/a  
1-AED-1.0-02 [C1]

**242** Auxiliar Administrativo/a  
1-AED-1.0-03 [C1]

**GESTIÓN DE INSTALACIONES  
AED-1.3**

**248** Conserje Sta. Teresa  
1-AED-1.3-01 [E y Ap]

**249** Conserje El Grec  
1-AED-1.3-02 [E y Ap]

**250** Conserje La Celada  
1-AED-1.3-03 [E y Ap]

**251** Conserje JM López  
1-AED-1.3-04 [E y Ap]

**252** Conserje R.Chapí  
1-AED-1.3-05 [E y Ap]

**253** Conserje Príncipe  
1-AED-1.3-06 [E y Ap]

**254** Conserje EPA Arco Iris  
1-AED-1.3-07 [E y Ap]

**408** Conserje colegios  
1-AED-1.3-08 [E y Ap]

### ALCALDE / CONCEJALES DELEGADOS

Patronato del Conservatorio y Banda Municipal de Música  
AED-2

**255**  
Director/a Conservatorio  
2-AED-2.0-01 [A2]

**259**  
Director/a Banda Música  
2-AED-2.0-05 [A2]

**256**  
Jefe/a de Estudios  
2-AED-2.0-02 [A2]

**257** Secretario/a Conservatorio  
2-AED-2.0-03 [A2]

**258**  
Auxiliar Administrativo/a  
2-AED-2.0-04 [C2]

**260** Conserje  
1-AED-2.0-06 [E y Ap]

#### DPTO. CUERDA

**261** Profesor/a Guitarra  
2-AED-2.1-01 [A2]

**262** Profesor/a Violín  
2-AED-2.1-02 [A2]

**263** Profesor/a Violoncello  
2-AED-2.1-03 [A2]

**264** Profesor/a Viola  
2-AED-2.1-04 [A2]

**406** Profesor/a Contrabajo  
2-AED-2.1-05 [A2]

#### DPTO. TECLA

**265** Profesor/a Piano  
2-AED-2.2-01 [A2]

**266** Profesor/a Piano  
2-AED-2.2-02 [A2]

**267** Profesor/a Piano  
2-AED-2.2-03 [A2]

**268** Profesor/a Piano  
2-AED-2.2-04 [A2]

**269** Profesor/a Piano  
2-AED-2.2-05 [A2]

**270** Profesor/a Piano  
2-AED-2.2-06 [A2]

**271** Profesor/a Piano  
2-AED-2.2-07 [A2]

#### DPTO. LENGUAJE MUSICAL Y CORO

**272** Profesor/a Lenguaje Musical  
2-AED-2.3-01 [A2]

**273** Profesor/a Lenguaje Musical  
2-AED-2.3-02 [A2]

**274** Profesor/a Lenguaje Musical  
2-AED-2.3-03 [A2]

**275** Profesor/a Coro  
2-AED-2.3-04 [A2]

#### DPTO. VIENTO-MADERA

**276** Profesor/a Flauta  
2-AED-2.4-01 [A2]

**277** Profesor/a Flauta  
2-AED-2.4-02 [A2]

**278** Profesor/a Clarinete  
2-AED-2.4-03 [A2]

**279** Profesor/a Clarinete  
2-AED-2.4-04 [A2]

**280** Profesor/a Oboe  
2-AED-2.1-05 [A2]

**281** Profesor/a Saxofón  
2-AED-2.4-06 [A2]

**407** Profesor/a Fagot  
2-AED-2.4-07 [A2]

### ALCALDE / CONCEJALES DELEGADOS

Patronato del Conservatorio y Banda Municipal de Música AED-2

**255**  
Director/a Conservatorio  
2-AED-2.0-01 [A2]

**259**  
Director/a Banda Música  
2-AED-2.0-05 [A2]

**256**  
Jefe/a de Estudios  
2-AED-2.0-02 [A2]

**257** Secretario/a Conservatorio  
2-AED-2.0-03 [A2]

#### DPTO. VIENTO-METAL

**282**  
Profesor/a Trompeta  
2-AED-2.5-01 [A2]

**283**  
Profesor/a Trompeta  
2-AED-2.5-02 [A2]

**284**  
Profesor/a Trombón  
2-AED-2.1-03 [A2]

**285**  
Profesor/a Trompa  
2-AED-2.5-04 [A2]

**286**  
Profesor/a Percusión  
2-AED-2.5-05 [A2]

#### DPTO. FUNDAMENTOS DE COMPOSICIÓN Y OPTATIVAS

**287** Profesor/a Armonía y Composición  
2-AED-2.6-01 [A2]

**289** Profesor/a Historia de la Música  
2-AED-2.6-03 [A2]

#### DPTO. ESCUELA DE DANZA

**290** Profesor/a Danza Clásica  
2-AED-2.7-01 [A2]

# AYUNTAMIENTO DE VILLENA

ALCALDE / CONCEJALES DELEGADOS

ÁREA SOCIAL  
ASE

ATENCIÓN PRIMARIA DE  
CARÁCTER BÁSICO  
ASE-1

ATENCIÓN PRIMARIA DE  
CARÁCTER ESPECÍFICO  
ASE-2

SOPORTE JURÍDICO-  
ADMINISTRATIVO  
ASE-3

UPCCA  
ASE-4

SERVICIO DE ACOGIDA  
ASE-1.1

SERVICIO DE INCLUSIÓN  
SOCIAL  
ASE-1.3

UNIDAD DE IGUALDAD  
ASE-1.5

SERVICIO DE PROMOCIÓN  
AUTONOMÍA DE  
LAS PERSONAS  
ASE-1.2

SERVICIO DE PREVENCIÓN E  
INTERVENCIÓN A FAMILIAS  
ASE-1.4

SERVICIO DE ACCIÓN  
COMUNITARIA  
ASE-1.6

EEIIA  
ASE2.1

SASEM  
ASE-2.2

### ALCALDE / CONCEJALES DELEGADOS

#### ATENCIÓN PRIMARIA DE CARÁCTER BÁSICO ASE-1

**292**  
Coordinador/a  
1-ASE-0.0-0.1 [A2]

#### SERVICIO DE ACOGIDA ASE-1.1

**294**  
Trabajador/a Social  
1-ASE-1.1-01[A2]

**295**  
Trabajador/a Social  
1-ASE-1.1-02[A2]

**296**  
Trabajador/a Social  
1-ASE-1.1-03[A2]

**297**  
Auxiliar de Información  
2-ASE-1.1-04 [C2]

#### SERVICIO DE PROMOCIÓN AUTONOMÍA DE LAS PERSONAS ASE-1.2

**298** Psicólogo/a  
1-ASE-1.2-01 [A1]

**299** Trabajador/a Social  
1-ASE-1.2-02 [A2]

**300** Trabajador/a Social  
1-ASE-1.2-03 [A2]

**301** Trabajador/a Social  
1-ASE-1.2-04 [A2]

**302** Educador/a Social  
1-ASE-1.2-05 [A2]

**303** Técnico/a de Integración Social  
1-ASE-1.2-06 [B]

**304** Auxiliar Hogar  
2-ASE-1.2-08 [EyAP]

**305** Auxiliar Hogar  
2-ASE-1.2-08 [EyAP]

#### SERVICIO DE INCLUSIÓN SOCIAL ASE-1.3

**307** Técnico/a Social  
1-ASE-1.3-01 [A2]

**308** Educador/a social  
1-ASE-1.3-02 [A2]

**309** Educador/a Social  
1-ASE-1.3-03 [A2]

**306**  
Auxiliar Hogar  
1-ASE-1.2-09 [E y Ap]

#### SERVICIO DE PREVENCIÓN E INTERVENCIÓN A FAMILIAS ASE-1.4

**310** Psicólogo/a  
1-ASE-1.4-01 [A1]

**311** Trabajador/a Social  
1-ASE-1.4-02 [A2]

**312** Trabajador/a Social  
1-ASE-1.4-03 [A2]

**313** Educador/a Social  
1-ASE-1.4-04 [A2]

**314** Educador/a Social  
1-ASE-1.4-05 [A2]

**315** Técnico/a de Integración Social  
1-ASE-1.4-06 [B]

#### UNIDAD DE IGUALDAD ASE-1.5

**316** Agente de Igualdad  
1-ASE-1.5-01 [A2]

**317** Promotor/a de Igualdad  
1-ASE-1.5-02 [B]

#### SERVICIO DE ACCIÓN COMUNITARIA ASE-1.6

**318** Técnico/a de Integración Social  
1-ASE-1.6-01 [B]

**319** Monitor/a de Integración Social  
1-ASE-1.6-02 [C2]

**405** Técnico/a Inmigración y Participación ciudadanal  
1-ASE-1.6-03 [A2]

### ALCALDE / CONCEJALES DELEGADOS

ATENCIÓN PRIMARIA  
DE CARÁCTER  
ESPECÍFICO  
ASE-2

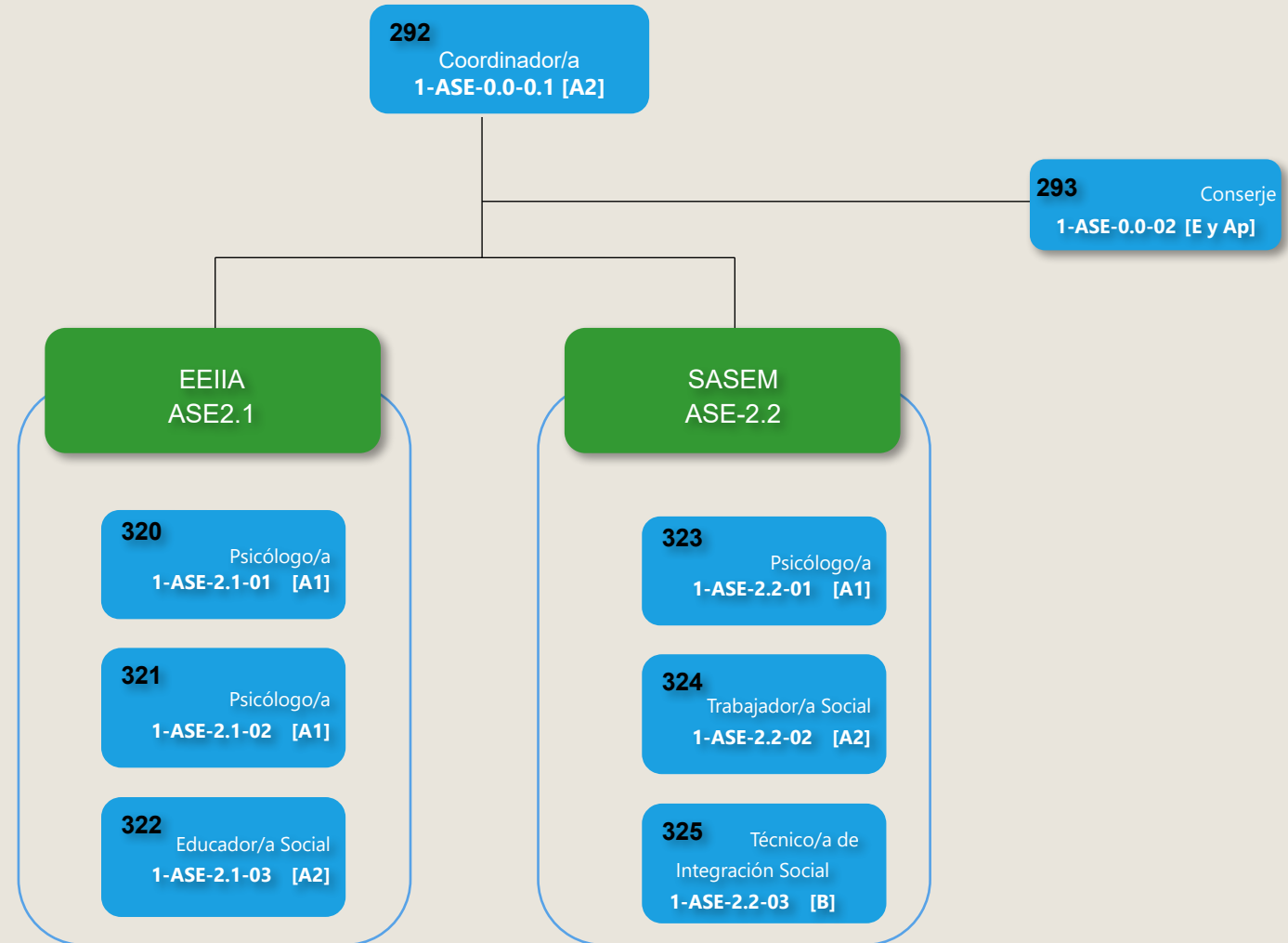

### ÁREA SOCIAL ASE

### ALCALDE / CONCEJALES DELEGADOS

**292**  
Coordinador/a  
1-ASE-0.0-01 [A2]

SOPORTE JURÍDICO-  
ADMINISTRATIVO  
ASE-3

UPCCA  
ASE-4

**326**  
Asesor/a Jurídico/a  
1-ASE-3.0-0.1 [A1]

**327**  
Técnico/a Medio Gestión  
1-ASE-3.0-02 [A2]

**328**  
Administrativo/a  
1-ASE-3.0-03 [C1]

**329**  
Administrativo/a  
1-ASE-3.0-04 [C1]

**330**  
Auxiliar  
Administrativo/a  
1-ASE-0.0-05[C2]

**331**  
Auxiliar  
Administrativo/a  
1-ASE-0.0-06[C2]

**332**  
Auxiliar  
Administrativo/a  
1-ASE-0.0-07[C2]

**334**  
Técnico/a de  
Prevención comunitaria  
1-ASE-4.0-0.2 [A2]

**333**  
Trabajador/a Social  
1-ASE-4.0-0.1 [A2]

ALCALDE / CONCEJALES DELEGADOS

### ÁREA CULTURA Y DEPORTES SCE

DEPORTES  
SCE-2

CULTURA  
SCE-1

JUVENTUD  
SCE-3

GESTIÓN DE  
INSTALACIONES  
SCE-2.1

GESTIÓN  
ADMINISTRATIVA  
SCE-2.2

PROMOCIÓN  
DEPORTIVA  
SCE-2.3

PATRIMONI  
O  
CULTURAL  
SCE-1.1

BIBLIOTECA  
SCE-1.2

ESPACIOS  
CULTURALE  
S  
SCE-1.3

FUNDACIÓN  
JOSE M<sup>a</sup> SOLER  
SCE-1.1.1

MUSEOS  
MUNICIPALES  
SCE-1.1.2

SERVICIO  
MUNICIPAL  
ARQUEOLOGÍA  
SCE-1.1.3

CASA DE  
CULTURA  
SCE-1.3.1

TEATRO CHAPÍ  
SCE-1.3.2

A

CULTURA  
SCE-1

ALCALDE / CONCEJALES DELEGADOS

PATRIMONIO  
CULTURAL  
SCE-1.1

Director/a  
Patrimonio histórico  
**335** SCE-1.1.0-01 [A1]

**MUSEOS MUNICIPALES Y FUNDACIÓN JOSÉ MARÍA SOLER**

**S.M. DE ARQUEOLOGÍA**

**336**

Auxiliar Administrativo/a  
1-SCE-1.1.1-01 [C2]

**337**

Técnico/a Auxiliar de  
Patrimonio Histórico  
1-SCE-1.1.2-01 [C1]

**338**

Conserje  
1-SCE-1.1.2-02 [E/AP]

**340**

Técnico/a de Patrimonio  
1-SCE-1.1.3-01 [A2]

**341**

Técnico/a Auxiliar de  
Patrimonio histórico  
1-SCE-1.1.3-02 [C1]

BIBLIOTECA  
SCE-1.2

**20**

Archivero/a-  
Bibliotecario/a  
1-AO-3.1-01 [A1]

**342**

Técnico/a Medio de  
Bibliotecas  
1-SCE-1.2-01 [A2]

**343**

Técnico/a Medio de  
Bibliotecas  
1-SCE-1.2-02 [A2]

**344**

Técnico/a Auxiliar de  
Biblioteca  
1-SCE-1.2-03 [C1]

**345**

Técnico/a Auxiliar de  
Biblioteca  
1-SCE-1.2-04 [C1]

**346**

Auxiliar de  
Biblioteca  
1-SCE-1.2-05 [C2]

**347**

Auxiliar de  
Biblioteca  
1-SCE-1.2-06 [C2]

**348**

Auxiliar de  
Biblioteca  
1-SCE-1.2-07 [C2]

**349**

Auxiliar de  
Biblioteca  
1-SCE-1.2-08 [C2]

CULTURA  
SCE-1

ALCALDE / CONCEJALES DELEGADOS

ESPACIOS  
CULTURALES  
SCE-1.3

### CASA DE LA CULTURA

**350**  
Director/a Casa de  
Cultura  
1-SCE-1.3.1-01 [A2]

**351**  
Administrativo/a  
(Festejos)  
1-SCE-1.3.1-02 [C1]

**352**  
Administrativo/a  
1-SCE-1.3.1-03 [C1]

**353**  
Oficial Espacios  
Culturales  
1-SCE-1.3.1-04 [C2]

**354**  
Oficial Espacios  
Culturales  
1-SCE-1.3.1-05 [C2]

**355**  
Oficial Espacios  
Culturales  
1-SCE-1.3.1-06 [C2]

### TEATRO CHAPÍ

**356**  
Director/a Teatro  
Chapí  
1-SCE-1.3.2-01  
[A2]

**357**  
Técnico/a de Sonido e  
Iluminación  
1-SCE-1.3.2-02 [B]

**358** Administrativo/a  
1-SCE-1.3.2-03 [C1]

**359**  
Oficial Espacios  
Culturales  
1-SCE-1.3.2-04 [C2]

**360**  
Oficial Espacios  
Culturales  
1-SCE-1.3.2-05 [C2]

**361** Oficial  
Espacios Culturales  
1-SCE-1.3.2-06 [C2]

DEPORTES  
SCE-2

ALCALDE / CONCEJALES DELEGADOS

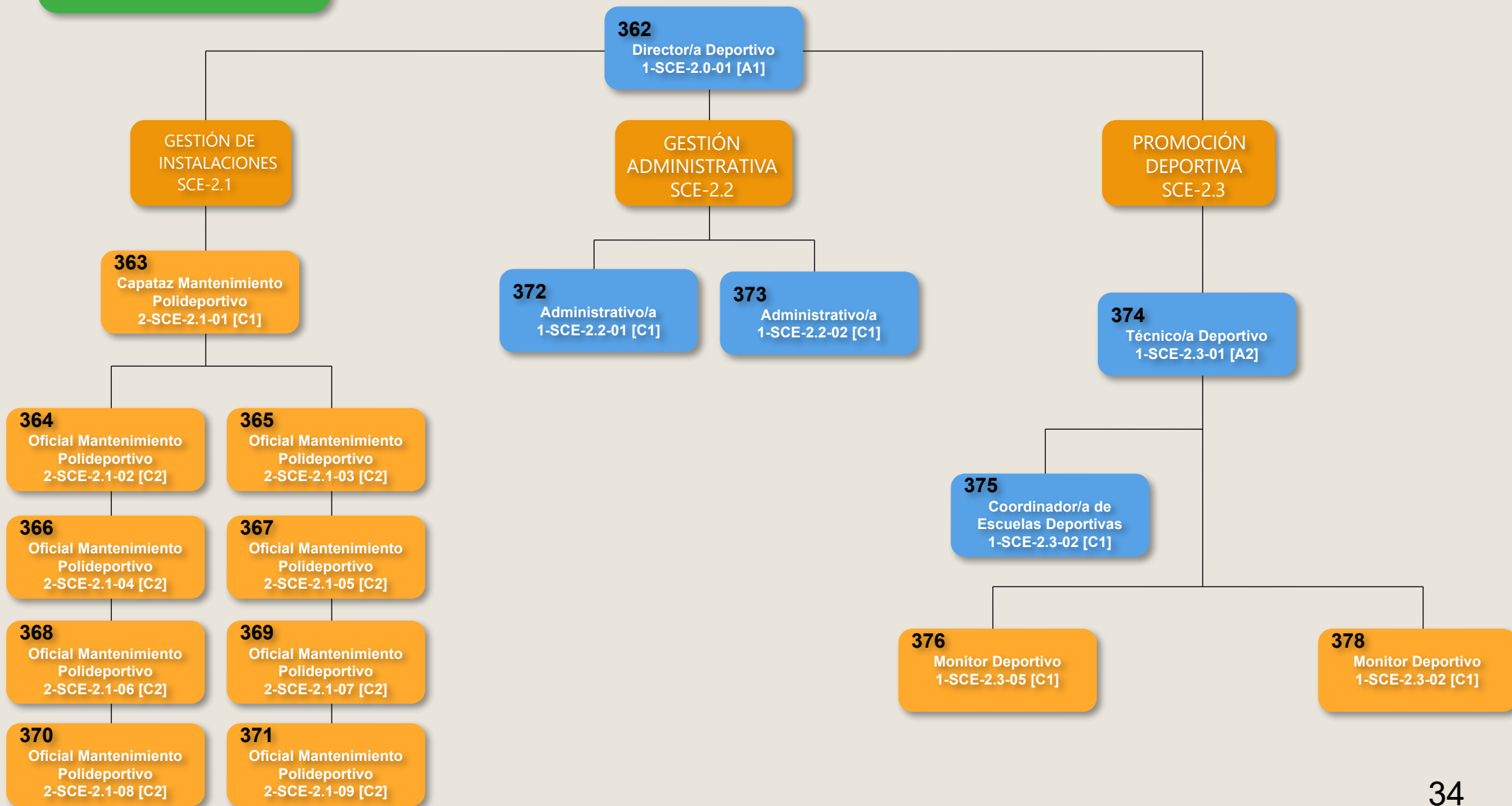

ALCALDE / CONCEJALES DELEGADOS

JUVENTUD  
SCE-3

**379**  
Director/a Juventud  
1-SCE-3.0-01 [A2]

**380**  
Educador/a Juventud  
1-SCE-3.0-02 [B]

**381**  
Animador/a Juvenil  
2-SCE-3.0-03 [B]

**382**  
Administrativo/a  
1-SCE-3.0-04 [C1]

**244** Educador/a Infantil  
1-SCE-3.0-06 [C1]

**383**  
Oficial Espacios  
Culturales  
1-SCE-3.0-05 [C2]

# AYUNTAMIENTO DE VILLENA

ALCALDE / CONCEJALES DELEGADOS

ÁREA  
PROMOCIÓN ECONÓMICA  
APE

**384**  
Director/a de Promoción  
y Desarrollo  
1-APE-0.0-01 [A1]

PROMOCIÓN Y  
DESARROLLO  
APE-1

COMERCIO, CONSUMO Y  
MERCADOS  
APE-2

TURISMO  
APE-3

DESARROLLO  
ECONÓMICO  
APE-1.1

PROYECTOS  
EUROPEOS  
APE-1.2

**ALCALDE / CONCEJALES DELEGADOS**

**384**  
Director/a de Promoción  
y Desarrollo  
1-APE-0.0-01 [A1]

**PROMOCIÓN Y  
DESARROLLO  
APE-1**

**DESARROLLO  
ECONÓMICO  
APE-1.1**

**385**  
Agente de Desarrollo Local  
1-APE-1.1-01 [A2]

**386**  
Agente de Desarrollo Local  
1-APE-1.1-02 [A2]

**387**  
Agente de Desarrollo Local  
1-APE-1.1-03 [A2]

**388**  
Auxiliar Administrativo/a  
1-APE-1.1-04 [C2]

**389**  
Auxiliar Administrativo/a  
1-APE-1.1-05 [C2]

**390** Conserje  
1-APE-1.1-06 [EyAP]

**PROYECTOS  
EUROPEOS  
APE-1.2**

**391**  
Agente de Desarrollo  
Local  
1-APE-1.2-01 [A2]

**COMERCIO, CONSUMO Y  
MERCADOS  
APE - 2**

**394**  
Técnico/a de Medio de  
Consumo  
1-APE-2.0-01 [A2]

**395**  
Auxiliar Administrativo/a  
1-APE-2.0-02 [C2]

**392**  
Conserje  
1-APE-2.0-03 [EyAP]

**393**  
Conserje  
1-APE-2.0-04 [EyAP]

**TURISMO  
APE-3**

**396**  
Técnico/a de Turismo  
1-APE-3.0-01 [A2]

**397**  
Auxiliar Administrativo/a  
1-APE-3.0-02 [C2]